ISTITUTO AUTONOMO CASE POPOLARI - BRINDISI -

LEGGE 22-10-1971 N. 865 – ART. 55	CANALE **C**
COSTRUZIONE DI CASE POPOLARI IN BRINDISI PROSPETTO POSTERIORE	Scala 1:100
PROGRAMMA INTERVENTO N. 031/12/1	PROGETTAZIONE Uff. Tecn. I.A.C.P. BRINDISI
Aggiornamenti	Data
	IL DIRETTORE TECNICO Dott. Ing. Antonio LONGO
	TAV. N. 7/B

Alloggi N = da vani 5 = vani N. =

. 46 . 6 = 276

. 8 . 7 = 56

TOT. N. 54 N. 332

Parere favorevole alle prescrizioni di cui alla 977/2151 del 1/8/75

(Dott. Ing. Pi...)
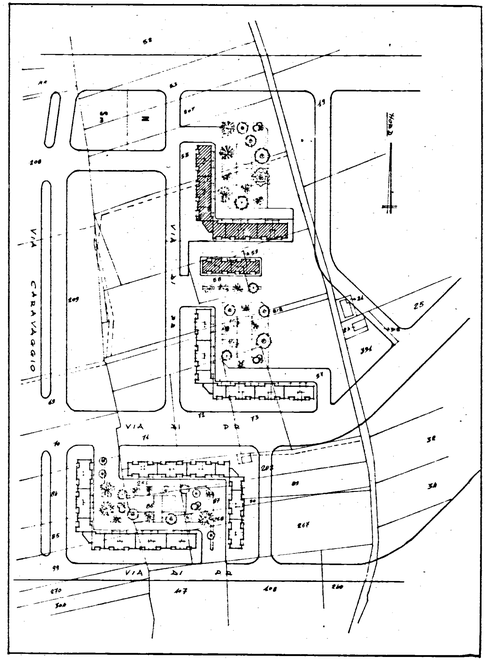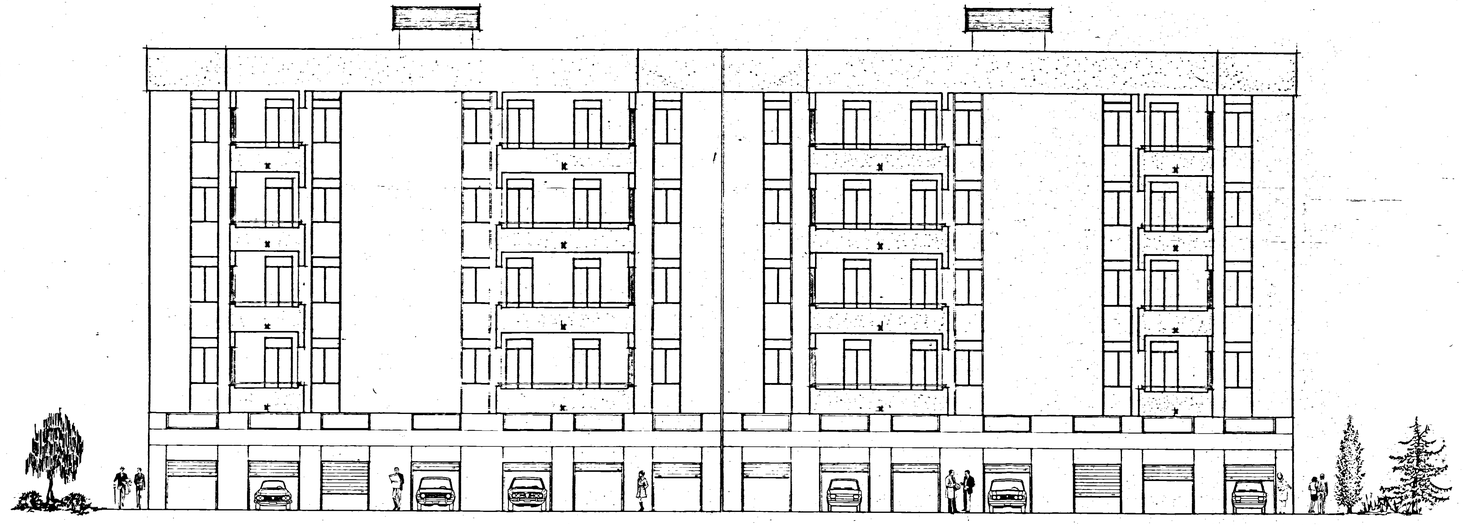
IL DIRETTORE TECNICO
(Dott. Ing. Antonio Longo)