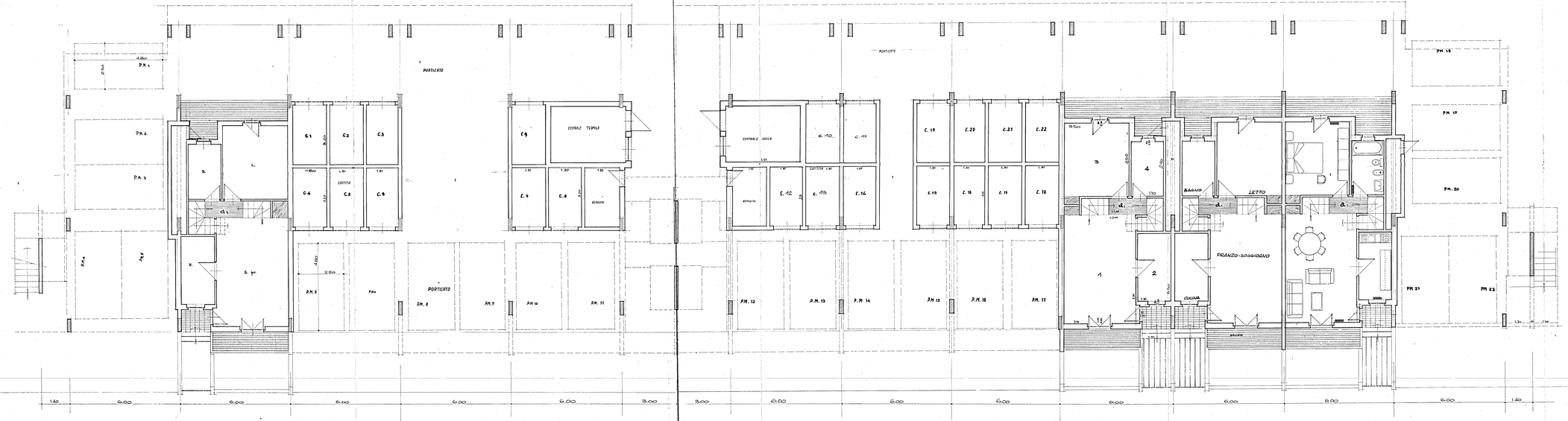

ISTITUTO AUTONOMO CASE POPOLARI
BRINDISI

IMPRESA: *AMORUSO COSTRUZIONI ...*

APPALTO CONCORSO PER LA PROGETTAZIONE
E LA COSTRUZIONE DI EDIFICI RESIDENZIALI

BRINDISI — PIANO DI ZONA 167
QUARTIERE PERRINO - LOTTI 1-2-3-4 Comp."B"

PROGETTISTI		FIRMA
arch. V. AMORUSO	architettura	
ing. G.L. MIGLIACCIO	struttura	
ing. P. SCLAFANI	imp. elettrico	
	imp. idrico e termico	

TAV.	OGGETTO: PIANTA PIANO PORTICATO	RIFERIMENTI
n. A 12		
RAPP. 1:50 DIS.	DATA APRILE '82	PROG. n.
AGGIORNAMENTI	VARIANTE DEL	SOSTITUISCE IL n.