Gestione Case Lavoratori LEGGE 14/2/63 N° 60	ARVII 11 B2	Stazione Appaltante I.C.A.P.
RIONE COMMENDA BRINDISI EDILIZIA SOVVENZIONATA "AREA A"		DATA / REVISIONE / SIG. N°
PARTICOLARE INFISSI INTERNI - Rapp. 1:1		ARCHIVIO
ING. L. POTI	EDILIZIA	VISTO
ING. M. PIVIVIRELLI SCARAICIA	IMPIANTI	NOTE
ING. G.C. CASANOVA	STRUTTURE	
GEO. A. MALDARI	PROGRAMMAZIONE	
DIREZIONE LAVORI		CONTROLLO / VISTO

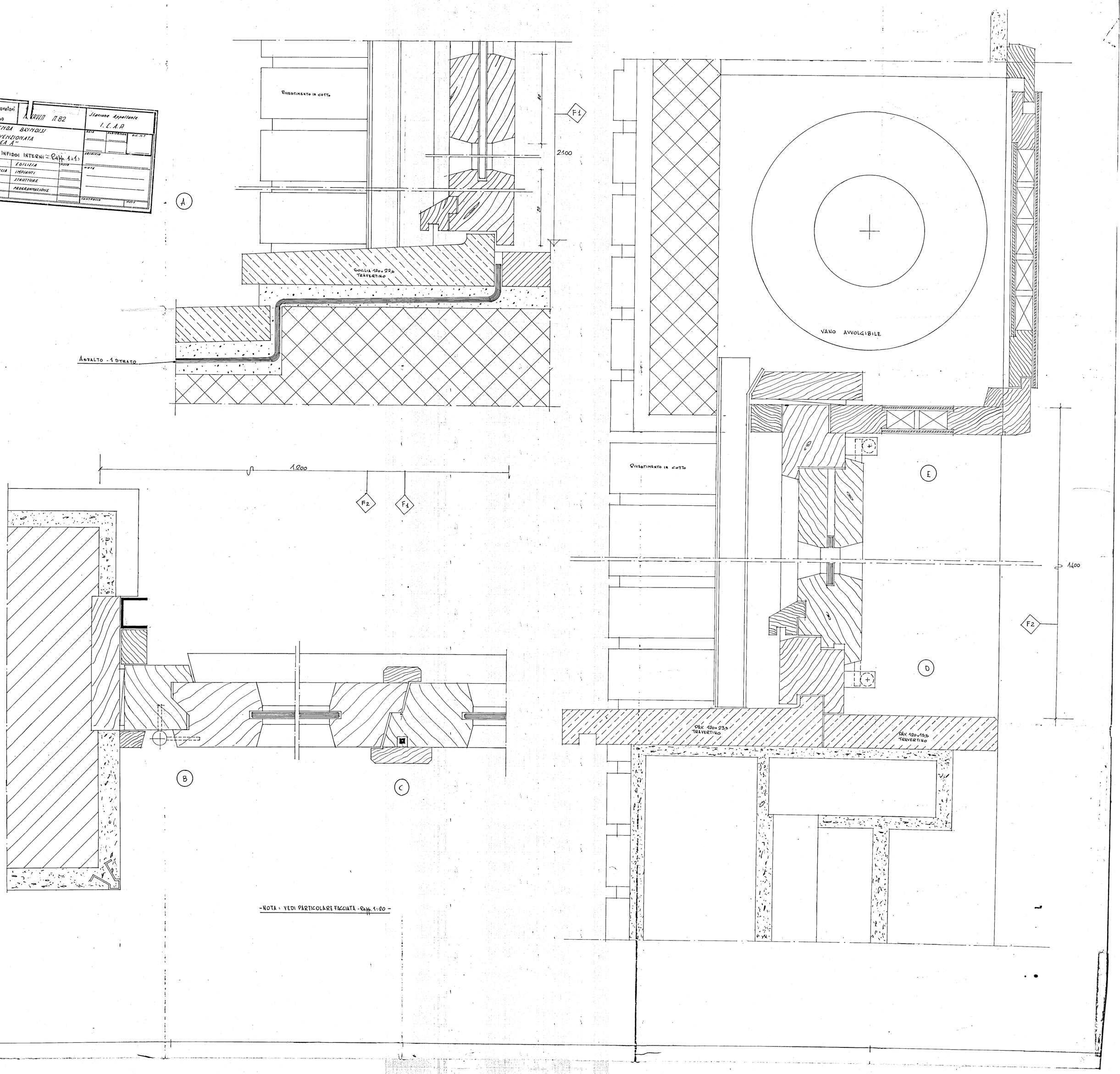

-NOTA: VEDI PARTICOLARE FACCIATA - Rapp. 1:20 -