

ISTITUTO AUTONOMO PER LE CASE POPOLARI  
DELLA PROVINCIA DI BRINDISI

ELEMENTI DI INDIVIDUAZIONE DELL'UNITA' IMMOBILIARE

ASSEGNETARIO.....DE NICOLA.....IUGI.....  
COMUNE DI.....BRINDISI.....quartiere.....CASALE.....  
Lotto-Cantiere.....3381.....Via.....XV NOVEMBRE.....1918.....Civ. 7..  
Palazzina.....FAB. 2.....Scala...../.....Piano.....1°.....Int. ....4°.....  
ALLOGGIO di n. ....4.....stanze utili oltre gli accessori.

IN CATASTO E.U. - L'alloggio é riportato alla Partita.....1906.....Foglio  
di mappa.....34.....Part. ...409.....sub. ....4.....Categ. ...A/3.....classe.....3°.....  
consistenza catastale vani.....7.....Rendita Catastale Lit. 3332.....  
BOX - GARAGE - E' riportato in C.E.U. alla Partita.....Foglio  
di mappa.....Part. ....sub.....Categ. ....Classe.....  
consistenza catastale Mq. ....Rendita Catastale Lit.....

CONFINANTI ALLOGGIO

NORD.....VANO SCALA - APPARTAMENTO INTERNO 3°.....  
EST.....LATO VIA M. DA BRINDISI.....  
SUD.....AREA CONSORTILE - LATO VIA XV NOVEMBRE 1918.....  
OVEST.....AREA CONSORTILE - FAB. 1.....

CONFINANTI SCANTINATO - BOX

NORD.....SCANTINATO INTERNO 1°.....  
EST.....LATO VIA M. DA BRINDISI.....  
SUD.....SCANTINATO INTERNO 2°.....  
OVEST.....CORRIDOIO COMUNE.....

CONFINANTI LOCALE COMUNE

NORD.....  
EST.....  
SUD.....  
OVEST.....

PARTI ED AREE CONDOMINIALI:

.....VANO SCALA - TERRAZZO.....

PARTI ED AREE INDIVIDUALI:

.....  
.....  
.....

AREA CONSORTILE:

.....AREA CONSORTILE CIRCOSCRITTA IN TINTA GIALLA.....  
.....APPARTENENTE AI FAB. 1 E 2 COME ALLEGATO IN.....  
.....CONTRATTO.....

IL TECNICO INCARICATO

( *[Signature]* )

Comune di Brindisi

Provincia di Brindisi

RISCATTO

CANTIERE N. 3381

Fabbricato 2

Località Casale

Via XV Novembre 1918

Via XV Novembre

PIANO ~~RIALZATE~~ PRIMO

Fabbricato 4

Via M. da Brindisi

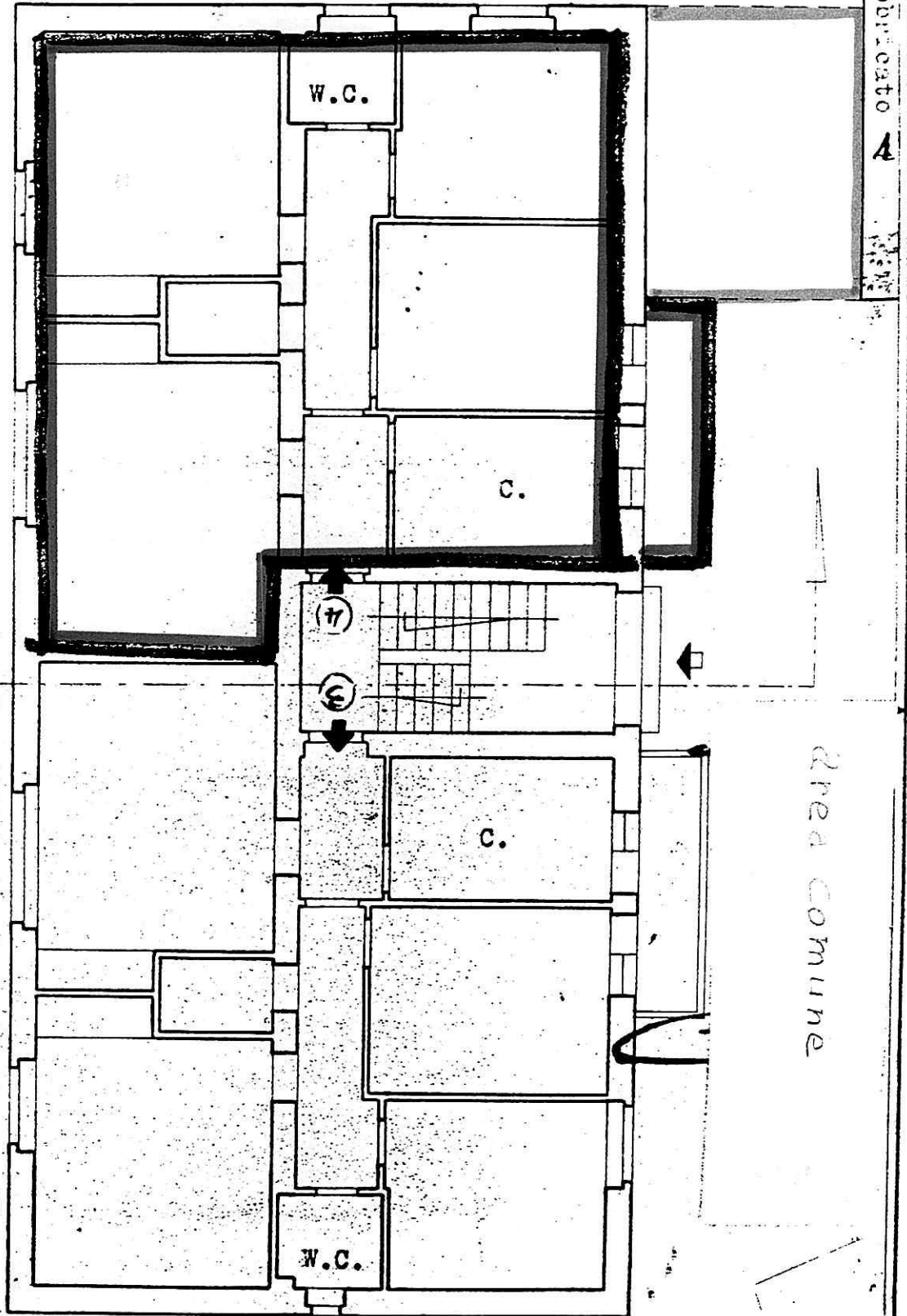

prop. Anelli

Comune di Brindisi

Provincia di Brindisi

CANTIERE N. 3381

Fabbricato 

Località Casale

Via XV Novembre 1918

FISCATO

- 1 - Marino Giuseppe
- 2 - Giordano Francesco
- 3 - Valentini Francesca
- 4 - De Nicola Luigi

*Via XV Novembre*

PIANO CANTINATO



*Via M. da Brindisi*

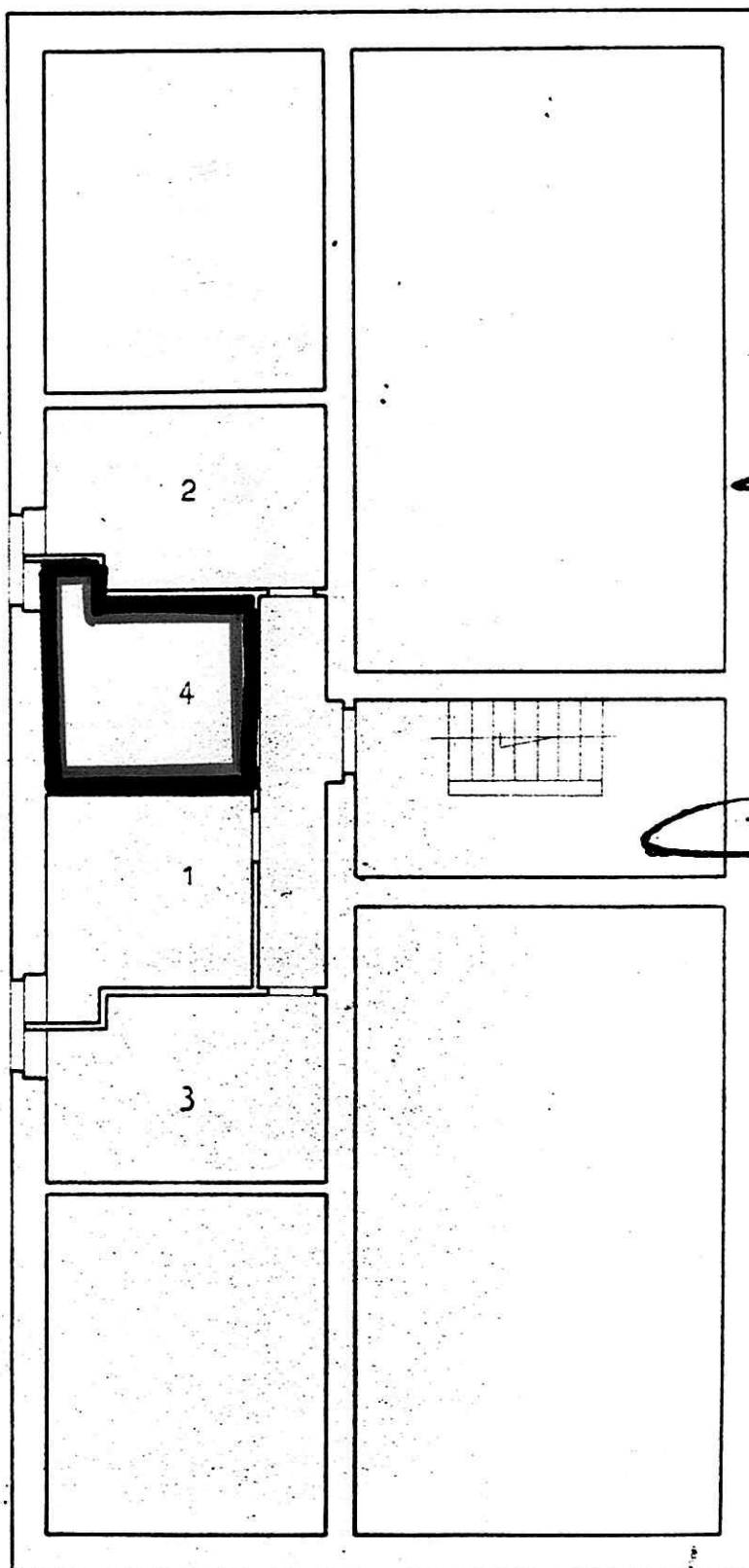

Area comune

Provincia di Erindisi

CANTIERE N. 3381

Fabbricato 2

Località Casale

Via XV Novembre 1918

PIANO ATTICO

Fabbricato 4

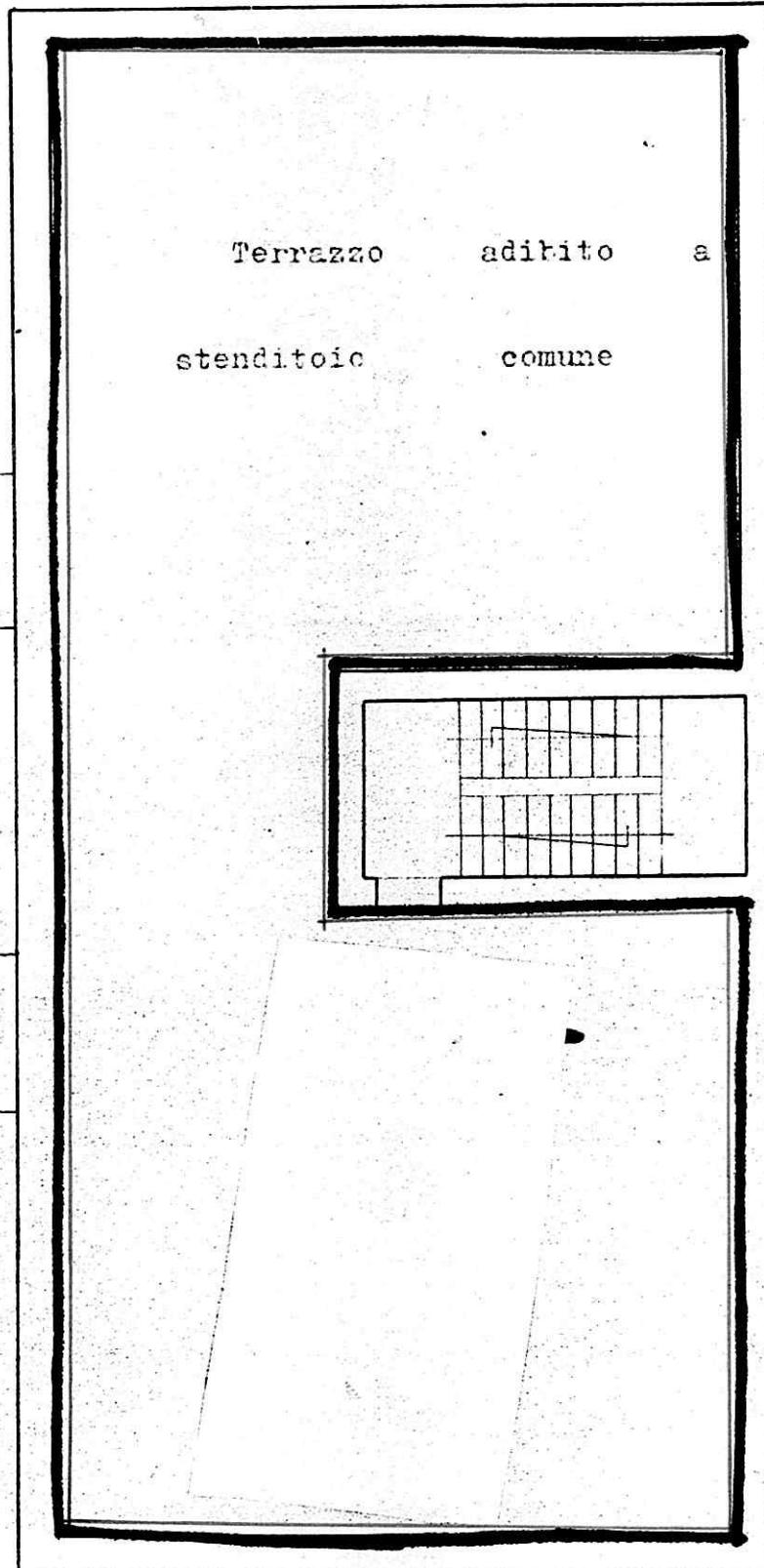

Data della compilazione Febbraio 1958

Scala 1 : 100

# GESTIONE INA-CASA

FABBRICATO 2 del CANTIERE 3381 COMUNE Brindisi PROVINCIA BRINDISI

Località \_\_\_\_\_ Via XV Novembre N° civico \_\_\_\_\_

DATI CATASTALI: Vecchio Catasto: sez. \_\_\_\_\_ N° partic. \_\_\_\_\_ Nuovo Catasto Foglio 24 N° partic. 276

Estremi dell'acquisizione dell'area: Atto del Notaio Mari Scral del 16.2.60

Repertorio N° 54160 Registrato a Maglie il 26.3.60 al N° 1622 del volume N° \_\_\_\_\_

Trascritto a Lecca il 11.3.60 al N° 16667 del Registro gen. e al N° 15671 del Registro particolare

Riferimenti alla planimetria generale del complesso \_\_\_\_\_

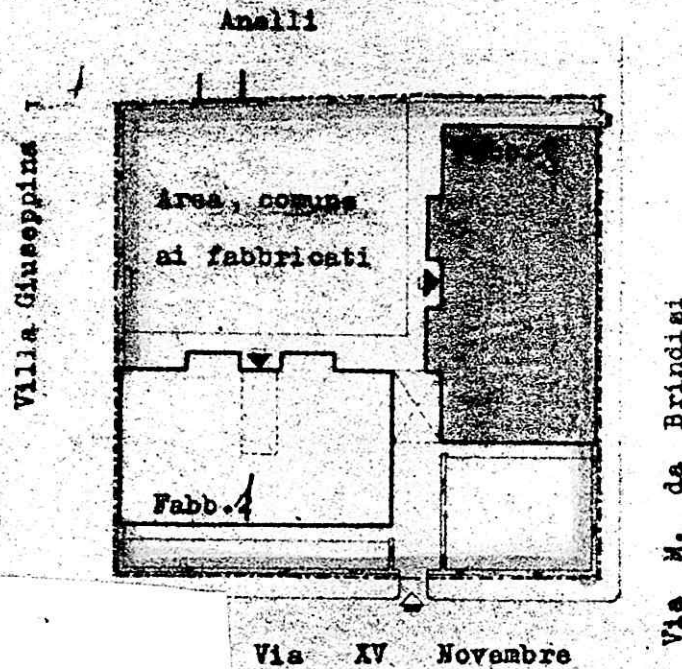

DE NICOLA VINCENZO

ASSEGNATARIO .....

COMUNE DI ..... BRINDISI ..... quartiere ..... CASALE .....

Lotto-Cantiere ..... 3381 ..... Via ..... XV NOVEMBRE 1918 ..... Cív. 7...

Palazzina ..... FAB. 2 ..... Scala. / ..... Piano. R ..... Int. .... ° .....

ALLOGGIO di n. .... 4 ..... stanze utili oltre gli accessori.

IN CATASTO E.U. - L'alloggio é riportato alla Partita...1906...Foglio di mappa. 34...Part. .409...sub. .2...Categ. .A/3...classe...3°... consistenza catastale vani.....6,50...Rendita Catastale Lit. .3094..

BOX - GARAGE - E' riportato in C.E.U. alla Partita.....Foglio di mappa.....Part. ....sub.....Categ. ....Classe..... consistenza catastale Mq. ....Rendita Catastale Lit.....

CONFINANTI ALLOGGIO

NORD..... VANO SCALA - APPARTAMENTO INTERNO 1° .....  
EST ..... LATO VIA M. DA BRINDISI .....  
SUD ..... AREA CONSORTILE - LATO VIA XV NOVEMBRE 1918 .....  
OVEST..... AREA CONSORTILE .....

CONFINANTI SCANTINATO - BOX

NORD..... SCANTINATO INTERNO 4° - CORRIDOIO COMUNE .....  
EST ..... LATO VIA M. DA BRINDISI .....  
SUD ..... PARTE INTERRATA .....  
OVEST..... PARTE INTERRATA .....

CONFINANTI LOCALE COMUNE

NORD.....  
EST .....  
SUD .....  
OVEST.....

PARTI ED AREE CONDOMINIALI:

..... VANO SCALA - TERRAZZO .....

PARTI ED AREE INDIVIDUALI:

..... AREA CONSORTILE CIRCOSCRITTA IN TINTA GIALLA .....  
..... APPARTENENTE AI FAB. 1 E 2 COME ALLEGATO IN CONTRATTO .....

AREA CONSORTILE:

.....  
.....  
.....

IL TECNICO INCARICATO

( *Luigi Jover* )

Comune di Brindisi

Provincia di Brindisi

CANTIERE N. 3381

Fabbricato 2

Località Casale

Via XV Novembre 1918

RISCATTO

Int.1 - Marino Giuseppe

Int.2 - Giordano Francesco

Via XV Novembre

PIANO RIALZATO

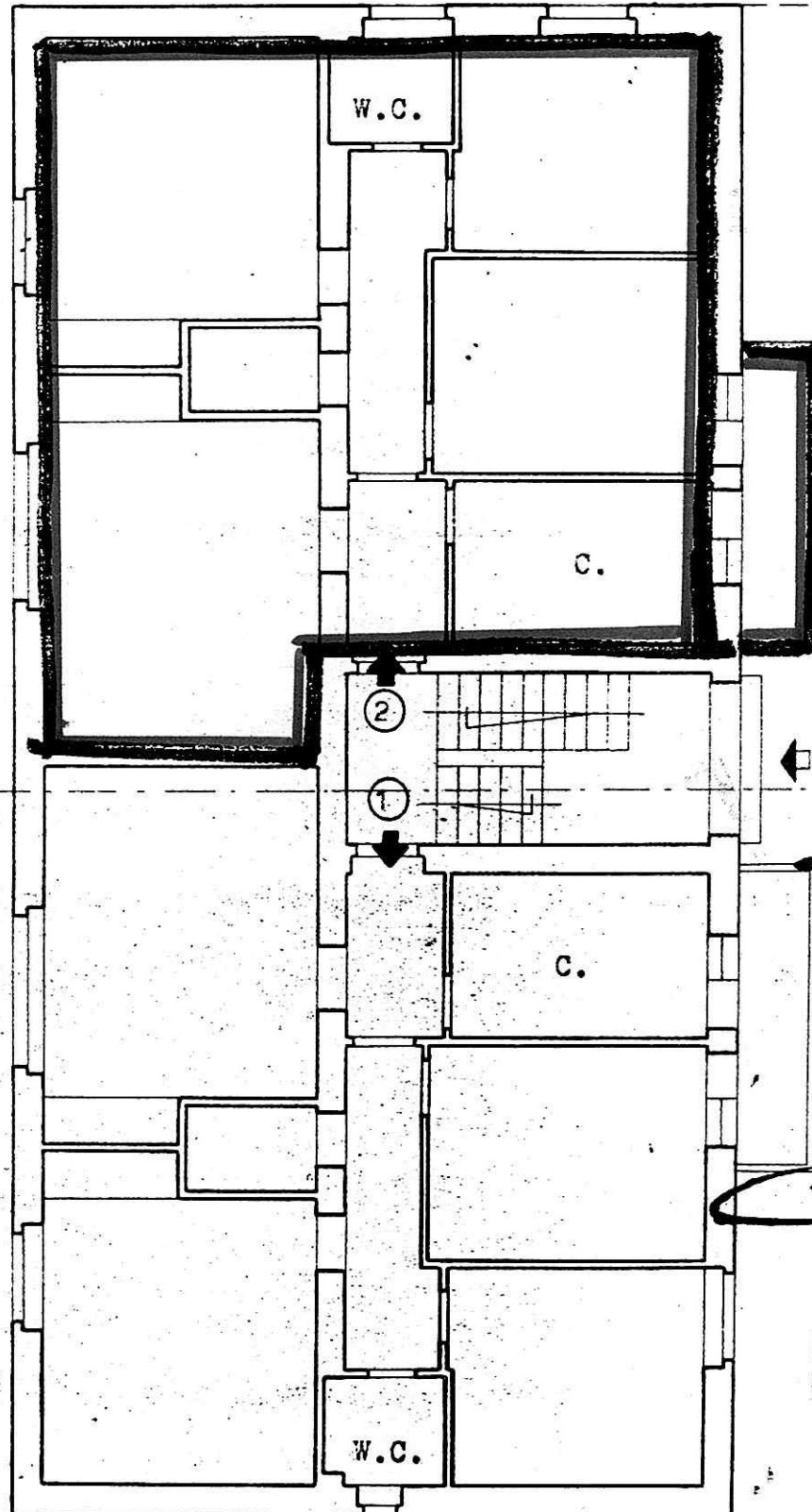

Fabbricato 4

Via M. da Brindisi

VIA COMUNE

Data della compilazione

Febbraio 1958

prop. Anelli

Scala 1:100

Comune di Brindisi

Provincia di Brindisi

DISCATO

CANTIERE N. 3381

Fabbricato 2

Località Casale

Via XV Novembre 1918

- 1 - Marino Giuseppe
- 2 - Giordano Francesco
- 3 - Valentini Francesca
- 4 - De Nicola Luigi

Via XV Novembre

PIANO CANTINATO

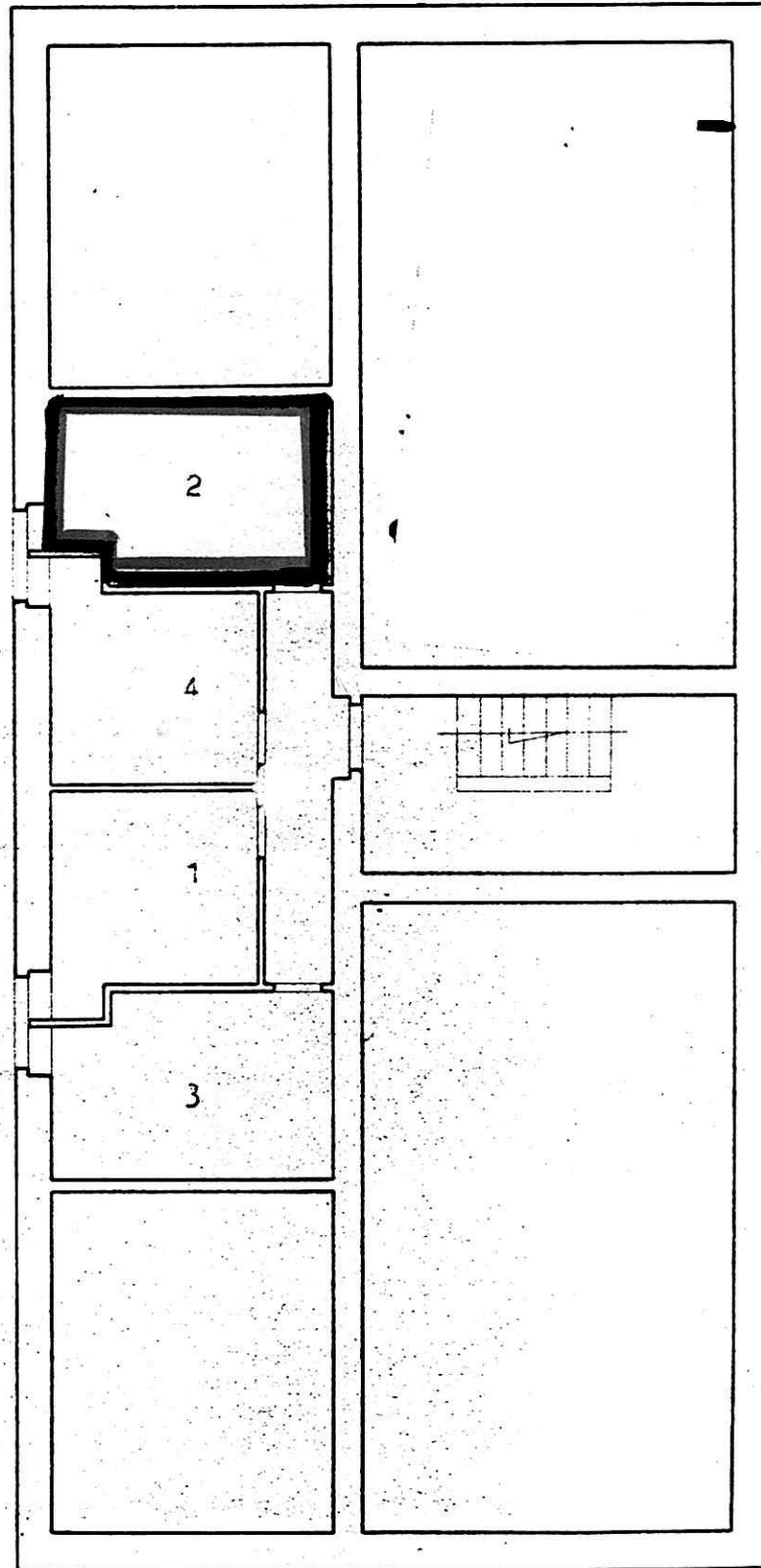

Area Comune



Provincia di . Erindisi

CANTIERE N. 3381

Fabbricato *2*

Località Casale

Via XV Novembre 1918

PIANO ATTICO

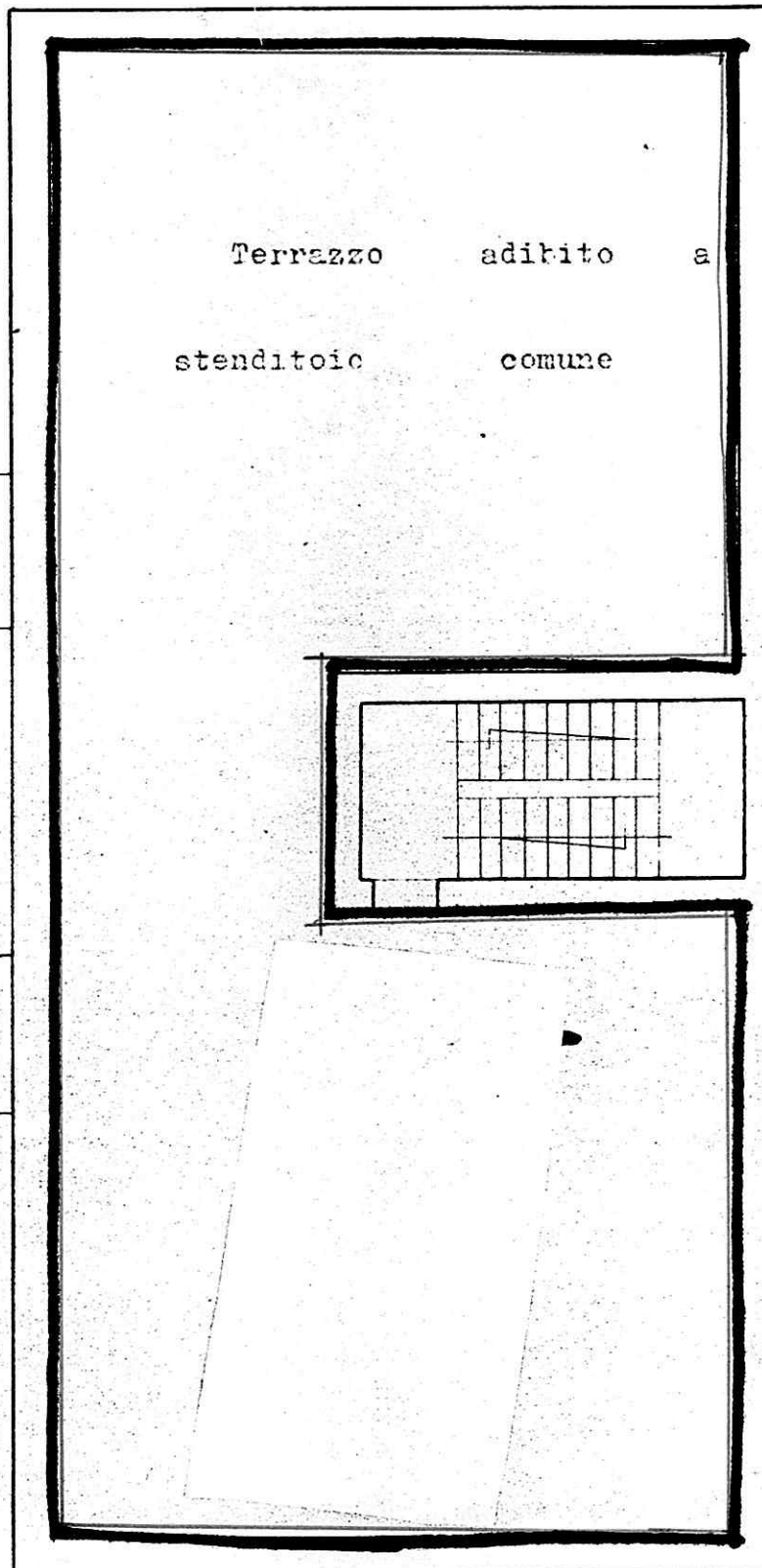

PUBBLICATO 4

Data della compilazione Febbraio 1958

Scala 1 : 100

# GESTIONE INA-CASA

FABBRICATO 2 del CANTIERE 3381 COMUNE Brindisi PROVINCIA BRINDISI  
Località \_\_\_\_\_ Via XV Novembre N° civico \_\_\_\_\_  
DAR CATASTALI: Vecchio Catasto: sez. \_\_\_\_\_ N° part.lla \_\_\_\_\_ Nuovo Catasto Foglio 24 N° part.lla 276  
Estremi dell'acquisizione dell'area: Atto del Notaio Mari Errol del 16.3.60  
Repertorio N° 54160 Registrato a Maglie il 26.3.60 al N° 1622 del volume N° \_\_\_\_\_  
Trascritto a Lecco il 11.3.60 al N° 16667 del Registro gen. e al N° 15671 del Registro particolare  
Riferimenti alla planimetria generale del complesso \_\_\_\_\_

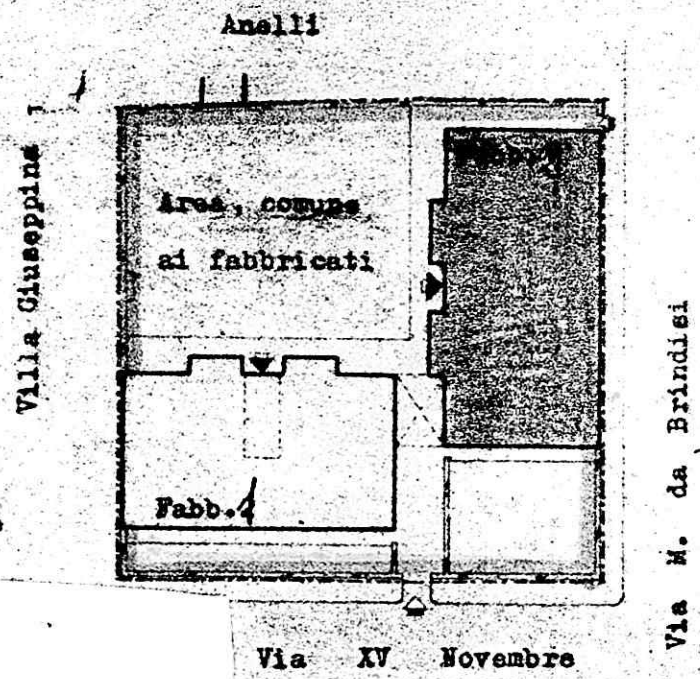

ASSEGNATARIO..... MARINO GIUSEPPE.....  
COMUNE DI..... BRINDISI.....quartiere..... CASALE.....  
Lotto-Cantiere..... 3381.....Via..... XV NOVEMBRE 1918.....Civ. 7...  
Palazzina..... FAB. 2.....Scala...../.....Piano..... R.....Int. .... 1°.....

ALLOGGIO di n. ....<sup>4</sup>.....stanze utili oltre gli accessori.

IN CATASTO E.U. - L'alloggio é riportato alla Partita.....<sup>1906</sup>.....Foglio  
di mappa.....<sup>34</sup>.....Part. ....<sup>409</sup>.....sub. ....<sup>1</sup>.....Categ. <sup>A/3</sup>.....classe.....<sup>3094</sup>.....  
consistenza catastale vani.....<sup>6,50</sup>.....Rendita Catastale Lit. <sup>3094</sup>.....

BOX - GARAGE - E' riportato in C.E.U. alla Partita.....Foglio  
di mappa.....Part. ....sub.....Categ. ....Classe.....  
consistenza catastale Mq. ....Rendita Catastale Lit.....

CONFINANTI ALLOGGIO

NORD..... AREA CONSORTILE - LATO PROPRIETA' ANELLI.....  
EST ..... LATO VIA M. DA BRINDISI.....  
SUD ..... VANO SCALA - APPARTAMENTO INTERNO 2°.....  
OVEST..... AREA CONSORTILE - LATO VILLA GIUSEPPINA.....

CONFINANTI SCANTINATO - BOX

NORD..... SCANTINATO INTERNO 3°.....  
EST ..... LATO VIA M. DA BRINDISI.....  
SUD ..... SCANTINATO INTERNO 4°.....  
OVEST..... CORRIDOIO COMUNE.....

CONFINANTI LOCALE COMUNE

NORD.....  
EST .....  
SUD .....  
OVEST.....

PARTI ED AREE CONDOMINIALI:

..... VANO SCALA - TERRAZZO.....

PARTI ED AREE INDIVIDUALI:

.....  
.....  
.....

AREA CONSORTILE:

..... AREA CONSORTILE CIRCOSCRITTA IN TINTA GIALLA.....  
..... APPARTENENTE AI FAB. 1E2 COME ALLEGATO IN.....  
..... CONTRATTO.....

IL TECNICO INCARICATO  
( *Antonio J. J. J.* )

Comune di Brindisi

Provincia di Brindisi

CANTIERE N. 3381

Fabbricato 2

Località Casale

Via XV Novembre 1918

RISCATTO

Int.1 - Marino Giuseppe

Int.2 - Giordano Francesco

Via XV Novembre

PIANO RIALZATO

Fabbricato 4

Via N. da Brindisi

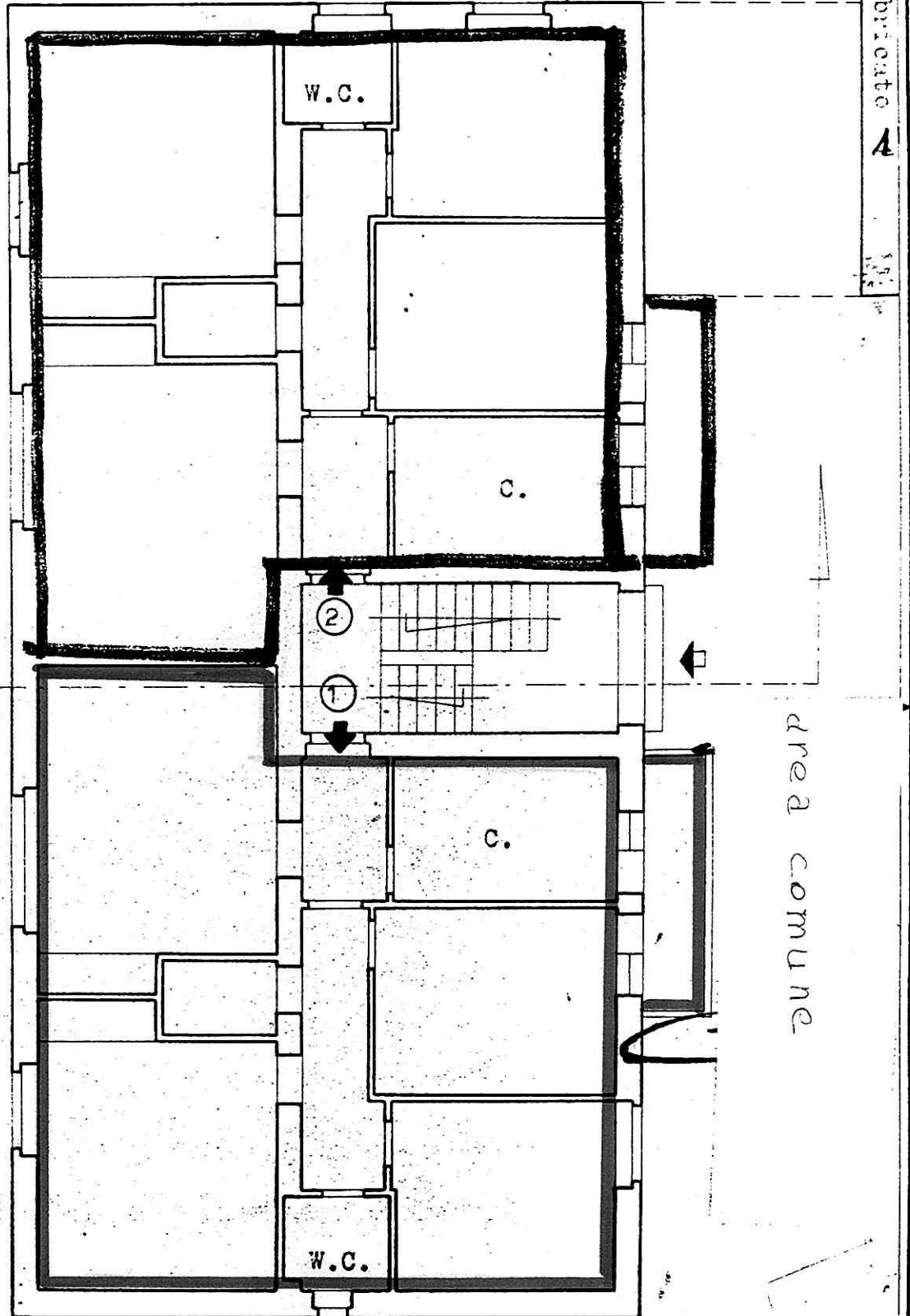

prop. Anelli

area comune

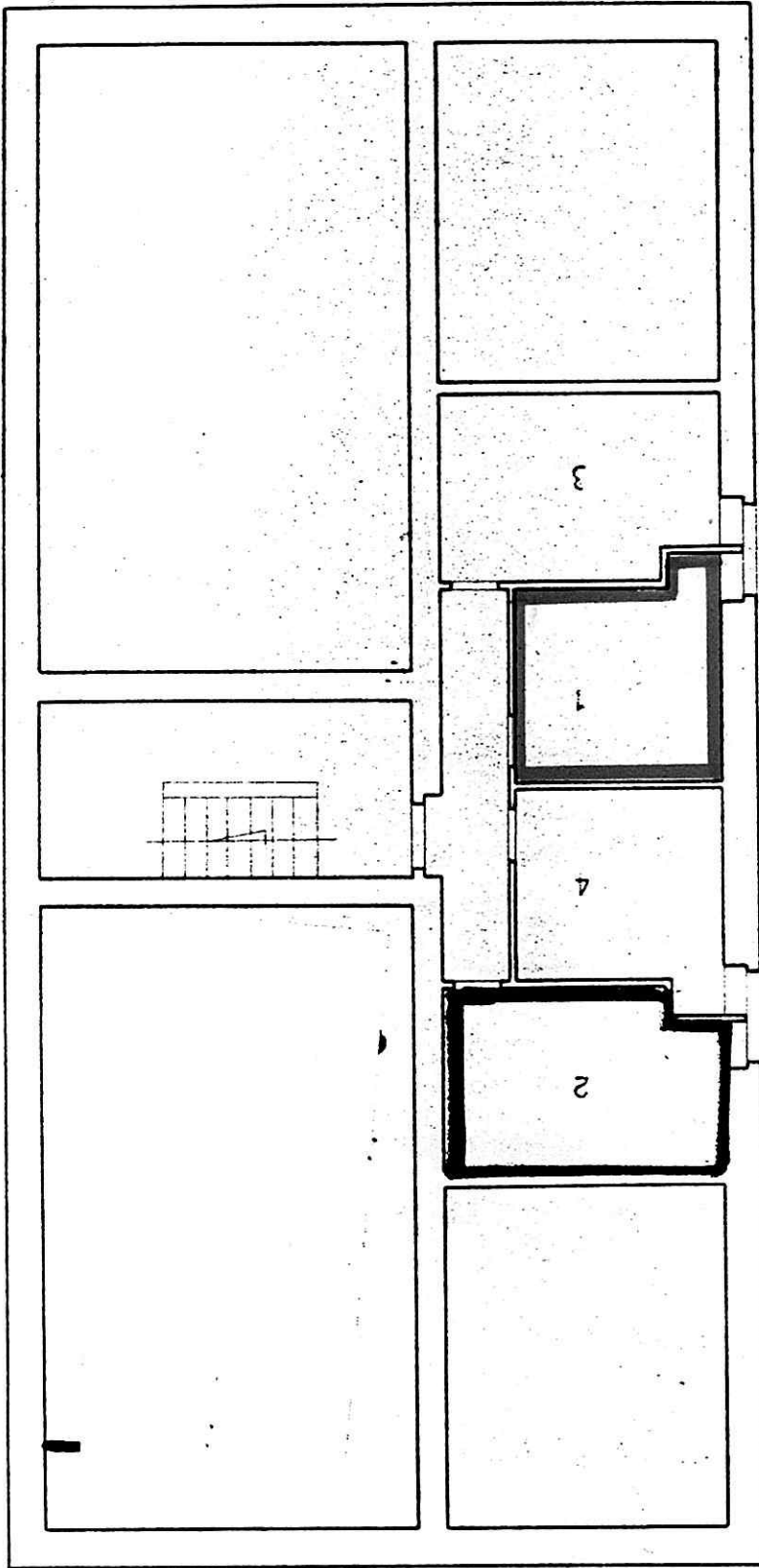

Via M. da Brindisi

PIANO CANTINATO

Via XV Novembre

XV Novembre 1918

- 1 - Marina Giuseppe
- 2 - Gerardo Francesco
- 3 - Valentina Francesca
- 4 - De Nicola Luigi

PROVA

Comune di Brindisi

Provincia di Brindisi

CANTIERE N. 3581

Fabbricato

località Casale

Via

Provincia di . . . Erindisi

CANTIERE N. 3381

Fabbricato *2*

Località Casale

Via XV Novembre 1918

PIANO ATTICO

Fabbricato *4*

*7/5*

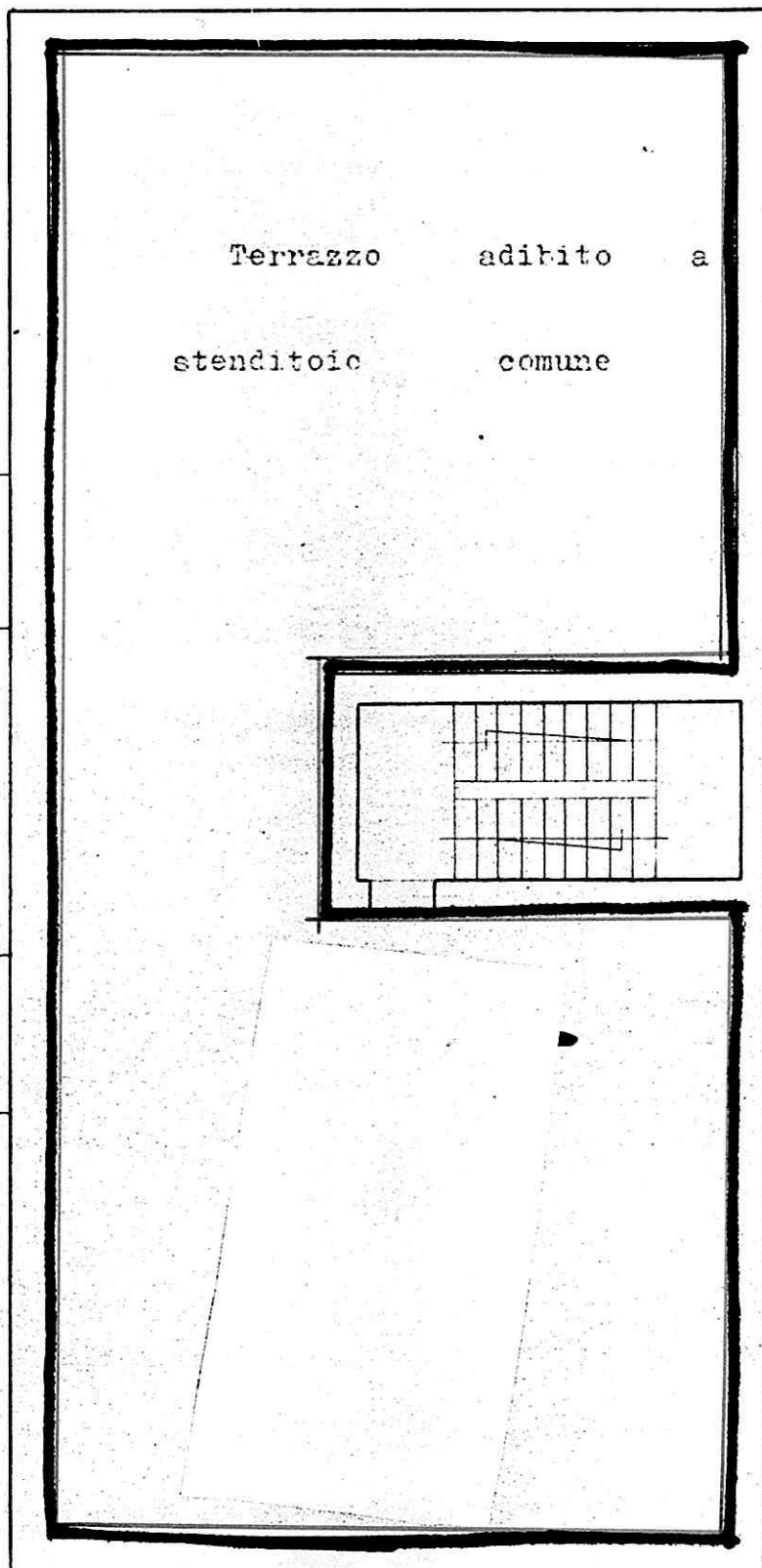

Terrazzo adibito a  
stenditoio comune

Data della compilazione Febbraio 1958

Scala 1 : 100

# GESTIONE INA - CASA

FABBRICATO 2 del CANTIERE 3381 COMUNE Brindisi PROVINCIA BRINDISI

Località \_\_\_\_\_ Via XV Novembre N° civico \_\_\_\_\_

DATI CATASTALI: Vecchio Catasto: sez. \_\_\_\_\_ N° partic. \_\_\_\_\_ Nuovo Catasto Foglio 24 N° partic. 276

Estremi dell'acquisizione dell'area: Atto del Notaio Mari Srai del 16.2.60

Repertorio N° 54160 Registrato a Maglie il 26.3.60 al N° 1622 del volume N° \_\_\_\_\_

Trascritto a Lecca il 11.3.60 al N° 16667 del Registro gen. e al N° 15671 del Registro particolare

Riferimenti alla planimetria generale del complesso \_\_\_\_\_

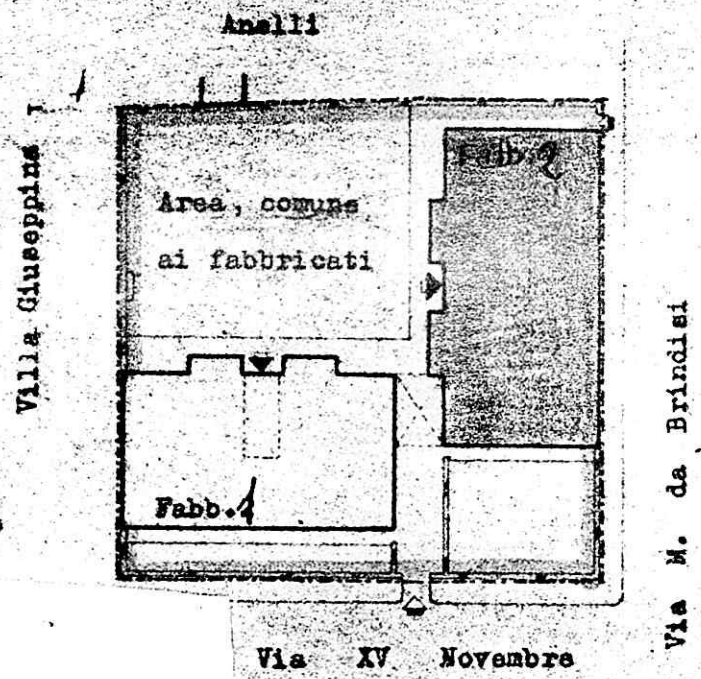

ASSEGNATARIO.....RUSSO GIOVANNI.....  
 COMUNE DI.....BRINDISI.....quartiere.....CASALE.....  
 Lotto-Cantiere.....3381.....Via.....XV NOVEMBRE 1918.....Civ. 7..  
 Palazzina.....FAB. 1.....Scala...../.....Piano.....1°.....Int. ....4.....  
 ALLOGGIO di n. ....3.....stanze utili oltre gli accessori.

IN CATASTO E.U. - L'alloggio é riportato alla Partita.....1906  
 di mappa.....54.....Part. ....410.....sub. ....4.....Categ. ..A/3.....classe....4°.....  
 consistenza catastale vani...5,50.....Rendita Catastale Lit. 3135..  
 BOX - GARAGE - E' riportato in C.E.U. alla Partita.....Foglio  
 di mappa.....Part. ....sub.....Categ. ....Classe.....  
 consistenza catastale Mq. ....Rendita Catastale Lit.....

CONFINANTI ALLOGGIO

NORD.....AREA CONSORTILE - LATO PROPRIETA' ANELLI.....  
 EST.....VANO SCALA - APPARTAMENTO INTERNO 3°.....  
 SUD.....AREA CONSORTILE - LATO VIA XV NOVEMBRE 1918.....  
 OVEST.....PROPRIETA' PRIVATA VILLA GIUSEPPINA.....

CONFINANTI SCANTINATO - BOX

NORD.....CORRIDOIO COMUNE -.....  
 EST.....SCANTINATO NUMERO 3°.....  
 SUD.....AREA CONSORTILE - LATO VIA XV NOVEMBRE 1918.....  
 OVEST.....SCANTINATO NUMERO 1°.....

CONFINANTI LOCALE COMUNE

NORD.....  
 EST.....  
 SUD.....  
 OVEST.....

PARTI ED AREE CONDOMINIALI:

.....TERRAZZO - VANO SCALA.....

PARTI ED AREE INDIVIDUALI:

.....

AREA CONSORTILE:

.....AREA SIRCOSCRITTA IN TINTA GIALLA.....  
 .....CONSORTILE AL FAB. 1 E 2 COME ALLEGATO.....  
 .....IN CONTRATTO.....

IL TECNICO INCARICATO  
 ( Luigi Galati )



Comune di Brindisi

Provincia di Brindisi

CANTIERE N. 3381

Fabbricato 1

Località Casale

Via XV Novembre 1918

RISCATTO

Int.3 - Nasuti Mario

Int.4 - Russo Giovanni

Villa Giuseppina

PIANO PRIMO

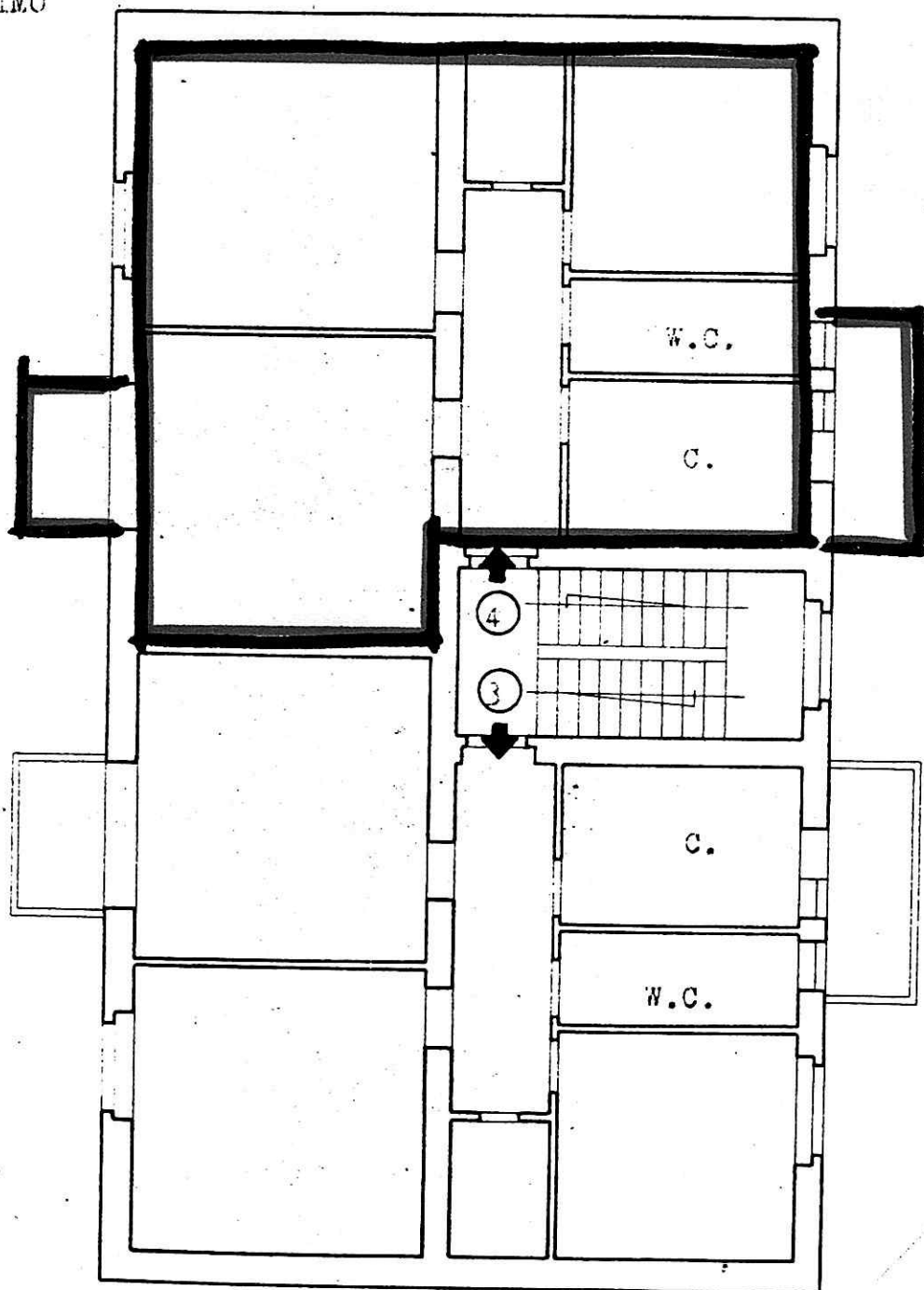

Via XV Novembre

area comune

Via M. de Brindisi

Comune di Brindisi  
Provincia di Brindisi  
CANTIERE N. 3381  
Fabbricato 1  
Località Casale  
Via XV Novembre 1918

BISCATTO

- 1 - Pinca Teodoro
- 2 - La Forgia Nicola
- 3 - Kasuti Mario
- 4 - Russo Giovanni

Villa Giuseppina

FIANC CANTINATO.

Via XV Novembre

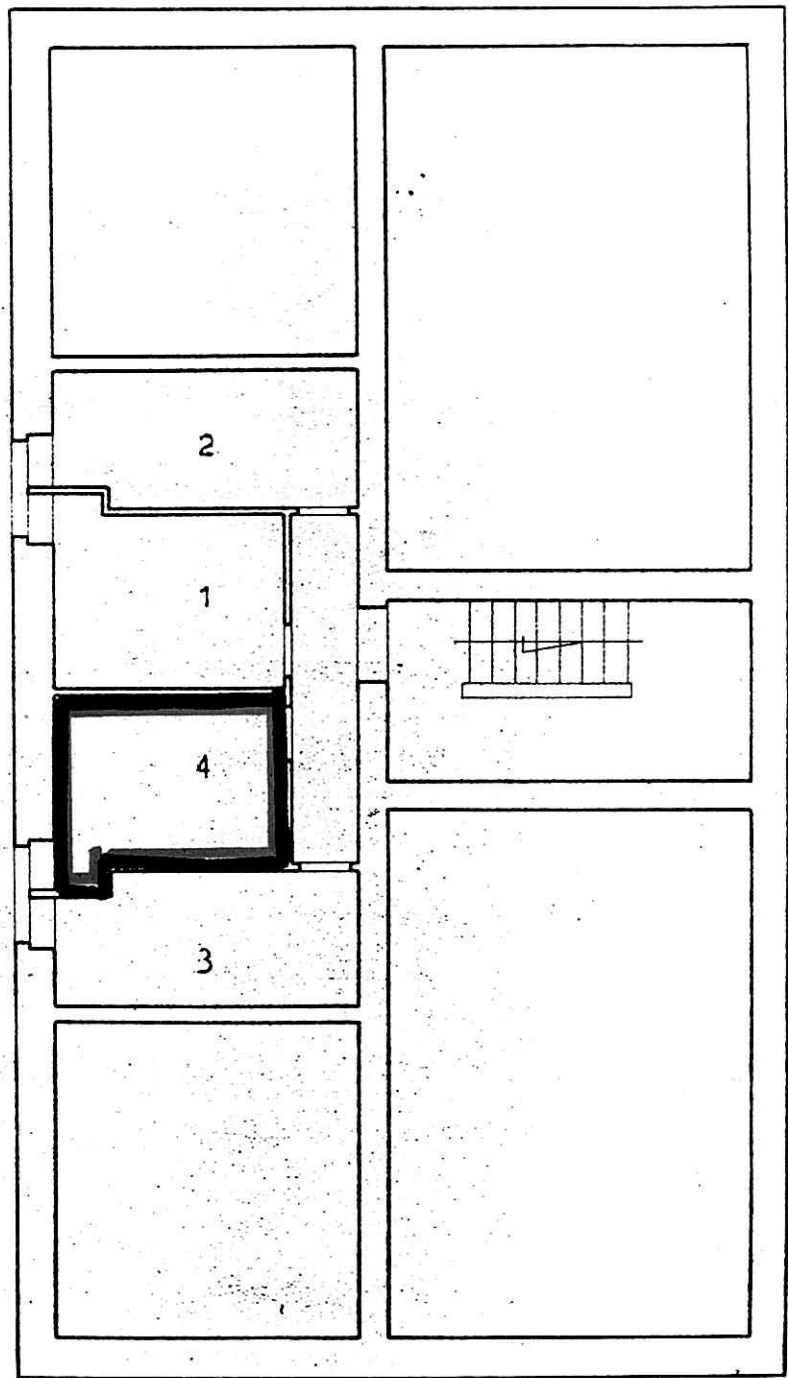

area comune

Via M. da Brindisi

Comune di Brindisi  
Provincia di Brindisi  
**CANTIERE N.** 3381  
Fabbricato 1  
Località Casale  
Via XV Novembre 1918

PIANO ATTICO

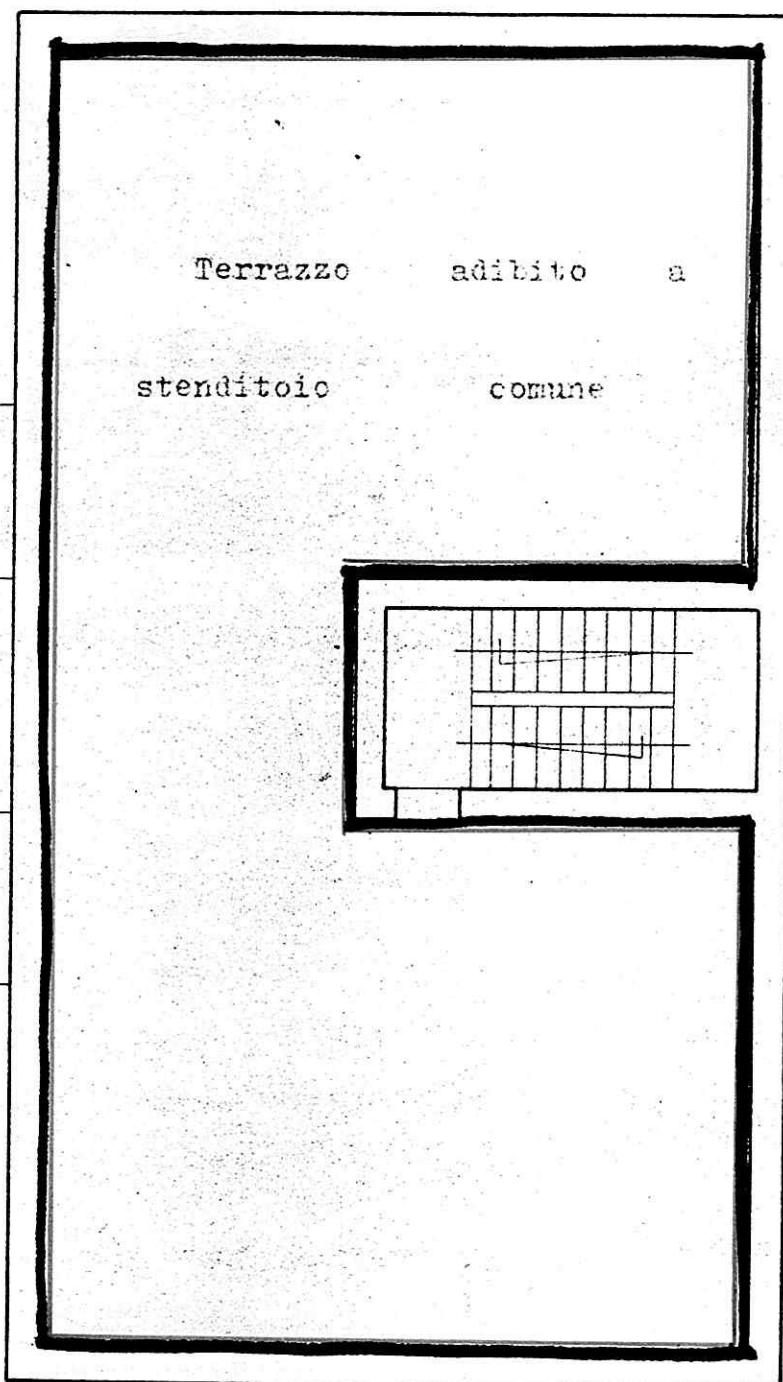

# GESTIONE INA - CASA

FABBRICATO 1 del CANTIERE 3381 COMUNE Brindisi PROVINCIA BRINDISI

Località \_\_\_\_\_ Via XV Novembre N° civico \_\_\_\_\_

DATI CATASTALI: Vecchio Catasto: sez. \_\_\_\_\_ N° part.lla \_\_\_\_\_ Nuovo Catasto Foglio 34 N° part.lla 276

Estremi dell'acquisizione dell'area: Atto del Notaio Mari Erroi del 16.2.60

Repertorio N° 54160 Registrato a Maglie il 26.3.60 al N° 1622 del volume N° \_\_\_\_\_

Trascritto a Lecco il 31.3.60 al N° 16667 del Registro gen. e al N° 15671 del Registro particolare

Riferimenti alla planimetria generale del complesso \_\_\_\_\_

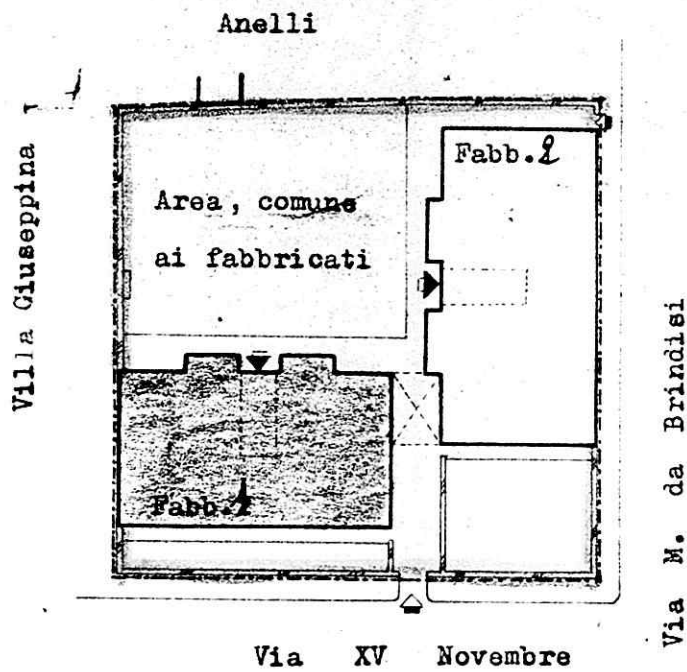

ASSEGNATARIO.....NASUTI.....MARIO.....  
COMUNE DI.....BRINDISI.....quartiere.....CASALE.....  
 Lotto-Cantiere.....3381.....Via.....XV. NOVEMBRE. 1918.....Civ. 7...  
 Palazzina...<sup>FAB.</sup>...1...Scala...../.....Piano...1°.....Int. ....3°.....  
 ALLOGGIO di n. ....3.....stanze utili oltre gli accessori.

IN CATASTO E.U. - L'alloggio é riportato alla Partita.1906.....Foglio di mappa.34....Part. .4.10..sub. .3.....Categ. .A/3...classe...4°..... consistenza catastale vani.....5,50.....Rendita Catastale Lit. 3135...

BOX - GARAGE - E' riportato in C.E.U. alla Partita.....Foglio di mappa.....Part. ....sub.....Categ. ....Classe..... consistenza catastale Mq. ....Rendita Catastale Lit.....

CONFINANTI ALLOGGIO

NORD.....AREA CONSORTILE. - LATO PROPRIETA! ANELLI.....  
 EST.....AREA CONSORTILE - LATO VIA M. DA BRINDISI.....  
 SUD.....AREA CONSORTILE. - LATO XV. NOVEMBRE. 1918.....  
 OVEST.....PROPRIETA! PRIVATA. VILLA. GIUSEPPINA.....

CONFINANTI SCANTINATO - BOX

NORD.....PARTE INTERRATA. - LATO PROPRIETA! ANELLI.....  
 EST.....PARTE INTERRATA. - LATO VIA M. DA BRINDISI.....  
 SUD.....AREA CONSORTILE - LATO XV. NOVEMBRE 1918.....  
 OVEST.....SCANTINATO NUMERO 4° - CORRIDOIO COMUNE.....

CONFINANTI LOCALE COMUNE

NORD.....  
 EST.....  
 SUD.....  
 OVEST.....

PARTI ED AREE CONDOMINIALI: .....  
 .....VANO SCALA - TERRAZZO.....  
 .....  
 .....

PARTI ED AREE INDIVIDUALI: .....  
 .....  
 .....  
 .....

AREA CONSORTILE: .....  
 .....AREA CIRCOSCRITTA IN TINTA GIALLA CONSORTILE.....  
 .....AI FAB. 1 E 2 COME ALLEGATO IN CONTRATTO.....  
 .....

IL TECNICO INCARICATO  
 ( Giuseppe Ferraro )

Comune di Brindisi  
Provincia di Brindisi  
CANTIERE N. 3381  
Fabbricato 1  
Località Casale  
Via XV Novembre 1918

RISCATTO

Int.3 - Nasuti Mario

Int.4 - Russo Giovanni

# Villa Giuseppina

PIANO PRIMO

Via XV Novembre

area comune

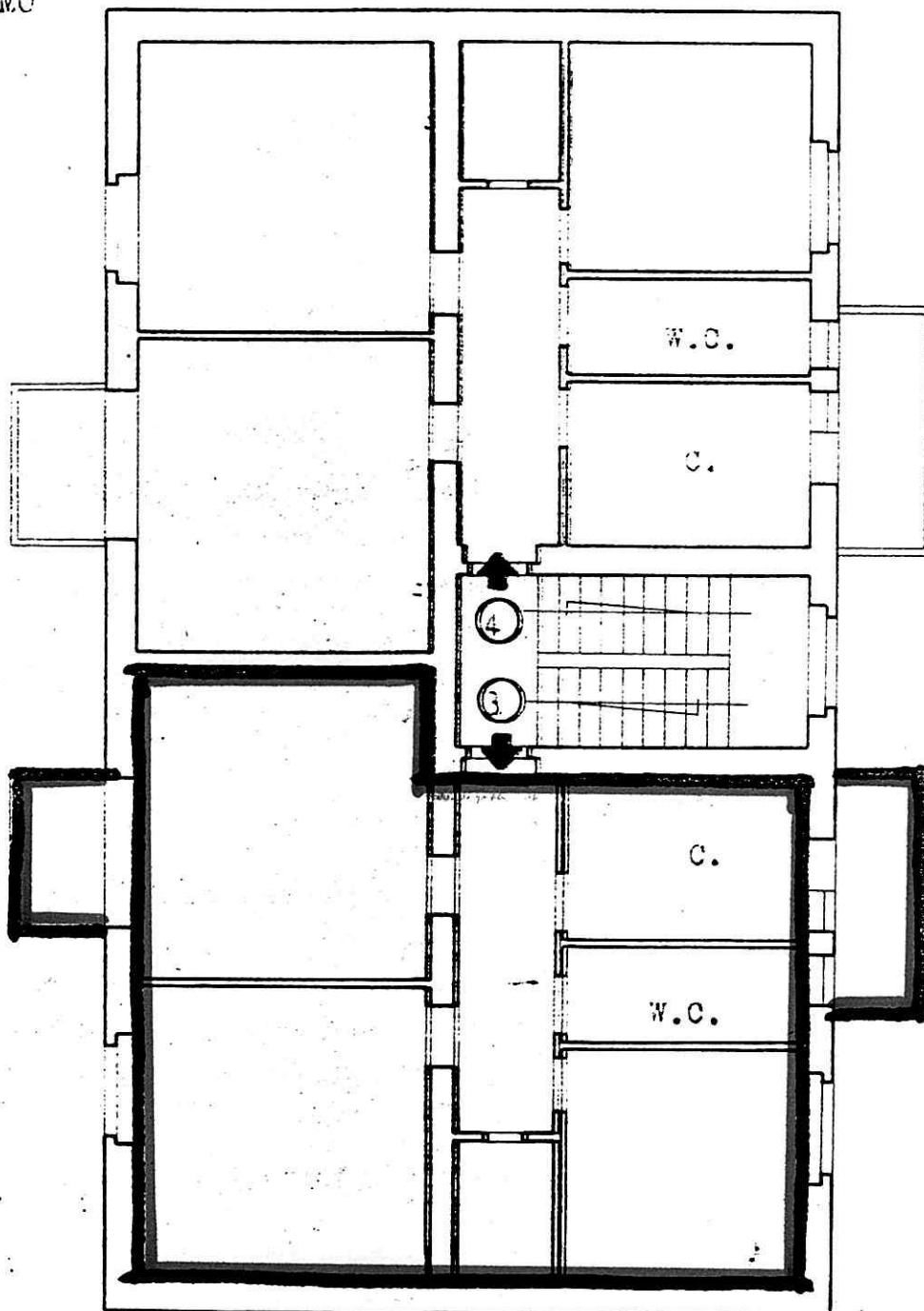

Via M. da Brindisi

Provincia di Brindisi

CANTIERE N. 3381

BISCATTO

Fabbricato 1

1 - Finca Teodoro

Località Casale

2 - La Forgia Nicola

Via XV Novembre 1918

3 - Kasuti Mario

4 - Esposito Giovanni

# Villa Giuseppina

PIANO CANTINATO

Via XV Novembre

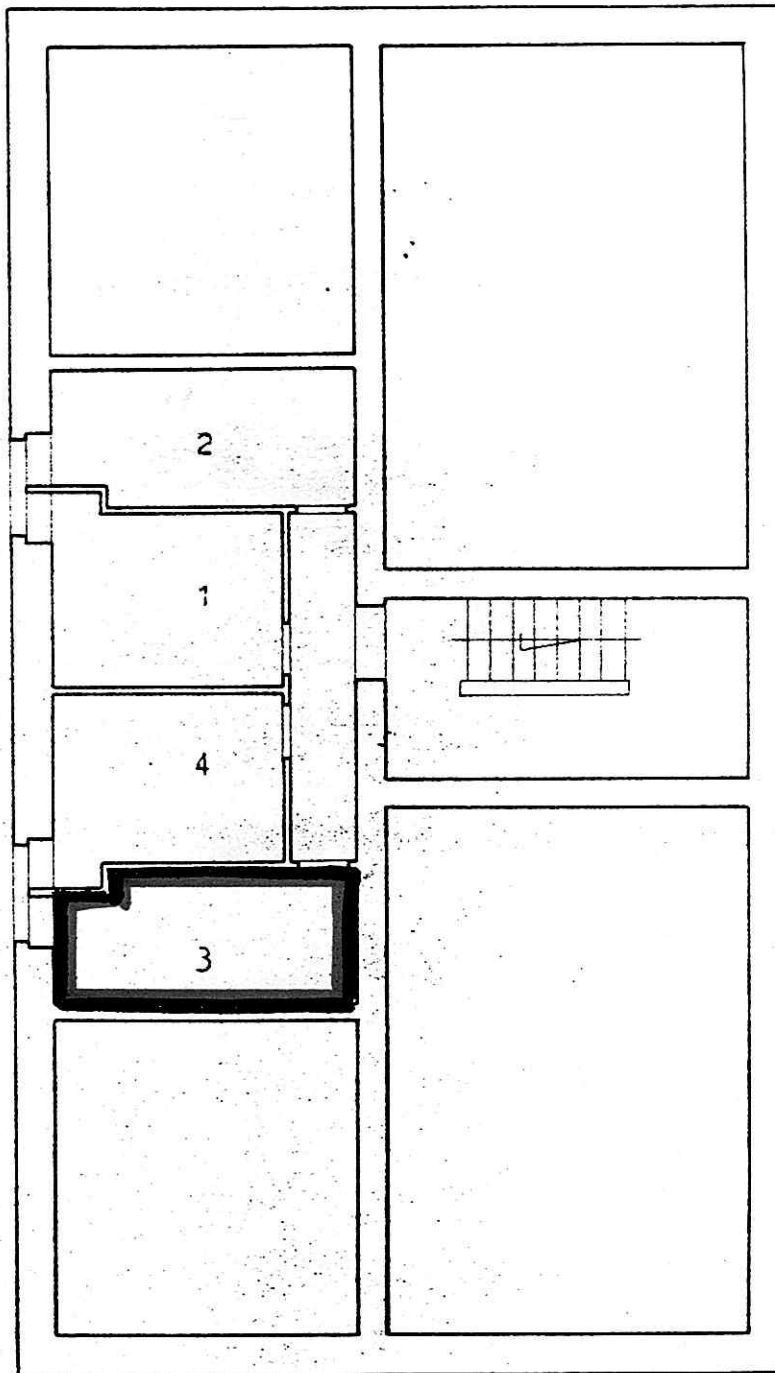

area comune

Via M. da Brindisi

Data della compilazione

Febbraio 1958

Scala 1 : 100

Comune di Brindisi  
Provincia di Brindisi  
CANTIERE N. 3381  
Fabbricato 1  
Località Casale  
Via XV Novembre 1918

PIANO ATTICO

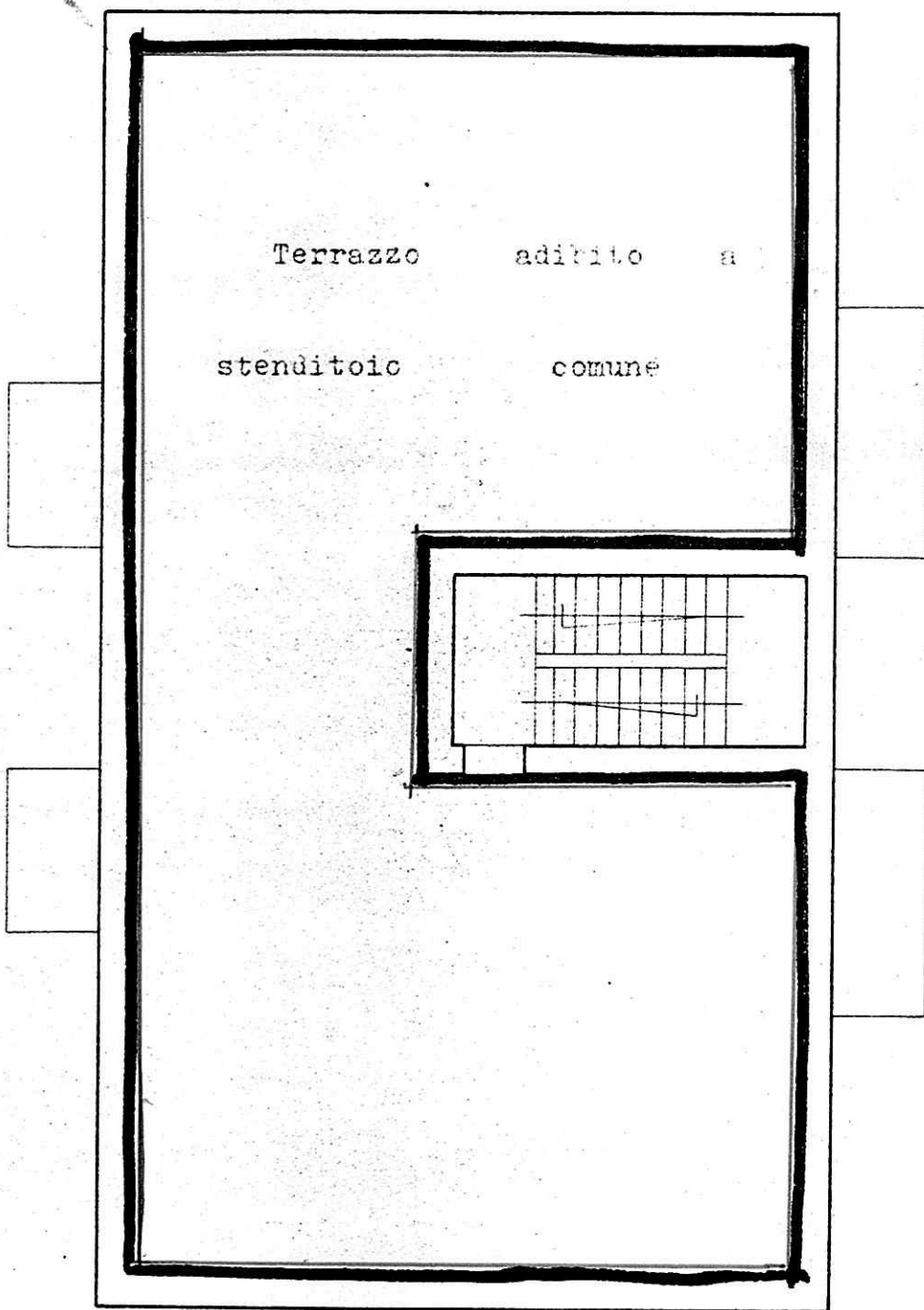



FABBRICATO 4 del CANTIERE 3381 COMUNE Brindisi PROVINCIA BRINDISI

Località Via XV Novembre N° civico

DAI CATASTALI: Vecchio Catasto: sez. N° part.lla Nuovo Catasto Foglio 24 N° part.lla 276

Estremi dell'acquisizione dell'area: Atto del Notaio Mari Erroi del 16.3.60

Repertorio N° 54160 Registrato a Maglie il 26.3.60 al N° 1622 del volume N°

Trascritto a Lecce il 31.3.60 al N° 16667 del Registro gen. e al N° 15671 del Registro particolare.

Riferimenti alla planimetria generale del complesso

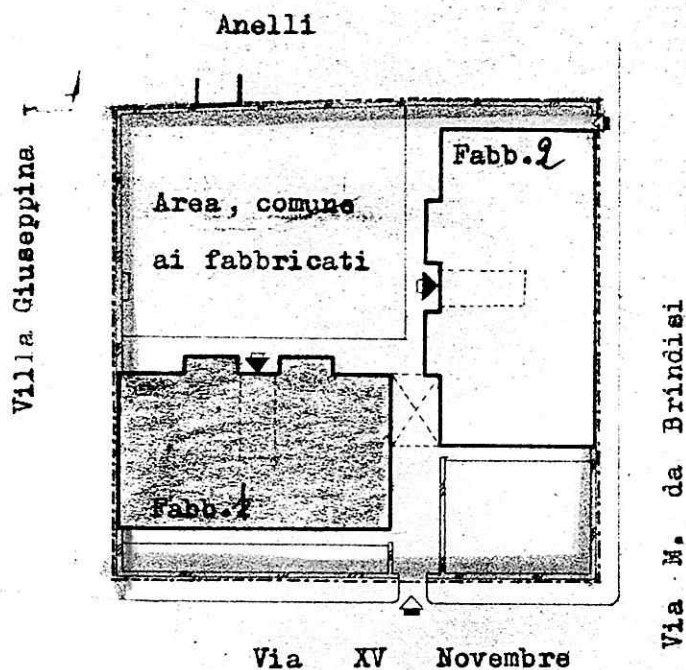

Data della compilazione Settembre 1962

Scala 1: 500

NOTE:

ASSEGNATARIO..... LA FORGIA..... NICOLA.....  
COMUNE DI..... BRINDISI..... quartiere..... CASALE.....  
Lotto-Cantiere..... 3381..... Via..... XV NOVEMBRE 1918..... Cív. 7.....  
Palazzina..... FAB. 1..... Scala..... /..... Piano..... R..... Int. .... 2°.....

ALLOGGIO di n. ....3.....stanze utili oltre gli accessori.

IN CATASTO E.U. - L'alloggio é riportato alla Partita.....1906.....Foglio  
di mappa.....34.....Part. ....410.....sub. ....2.....Categ. ....A/3.....classe.....4°.....  
consistenza catastale vani.....5,50.....Rendita Catastale Lit. 3.135.....

BOX - GARAGE - E' riportato in C.E.U. alla Partita.....Foglio  
di mappa.....Part. ....sub.....Categ. ....Classe.....  
consistenza catastale Mq. ....Rendita Catastale Lit.....

CONFINANTI ALLOGGIO

NORD..... AREA CONSORTILE - LATO PROPRIETA' ANELLI.....  
EST..... VANO SCALA - APPARTAMENTO INTERNO 1°.....  
SUD..... AREA CONSORTILE - LATO VIA XV NOVEMBRE 1918.....  
OVEST..... PROPRIETA PRIVATA VILLA GIUSEPPINA.....

CONFINANTI SCANTINATO - BOX

NORD..... PARTE INTERRATA.....  
EST..... SCANTINATO INTERNO 1° - CORRIDOIO COMUNE.....  
SUD..... AREA CONSORTILE - LATO VIA XV NOVEMBRE 1918.....  
OVEST..... PARTE INTERRATA.....

CONFINANTI LOCALE COMUNE

NORD.....  
EST.....  
SUD.....  
OVEST.....

PARTI ED AREE CONDOMINIALI:

..... VANO SCALA - TERRAZZO.....  
.....

PARTI ED AREE INDIVIDUALI:

.....  
.....  
.....

AREA CONSORTILE:

..... AREA CONSORTILE CIRCOSCRITTA IN TINTA GIALLA.....  
..... COMUNE AI FAB. 1 E 2 SECONDO ALLEGATO IN CONTRATTO.....

IL TECNICO INCARICATO

( *Giuseppe Geronzi* )

Comune di Brindisi  
Provincia di Brindisi  
CANTIERE N. 3381  
Fabbricato 1  
Località Casale  
Via XV Novembre 1918

BISCOTTO

Int. 1 - Isola di Testa

Int. 2 - La Isola Nuova

# villa Giuseppina

PIANO RIALZATO

area comune

Via XV Novembre

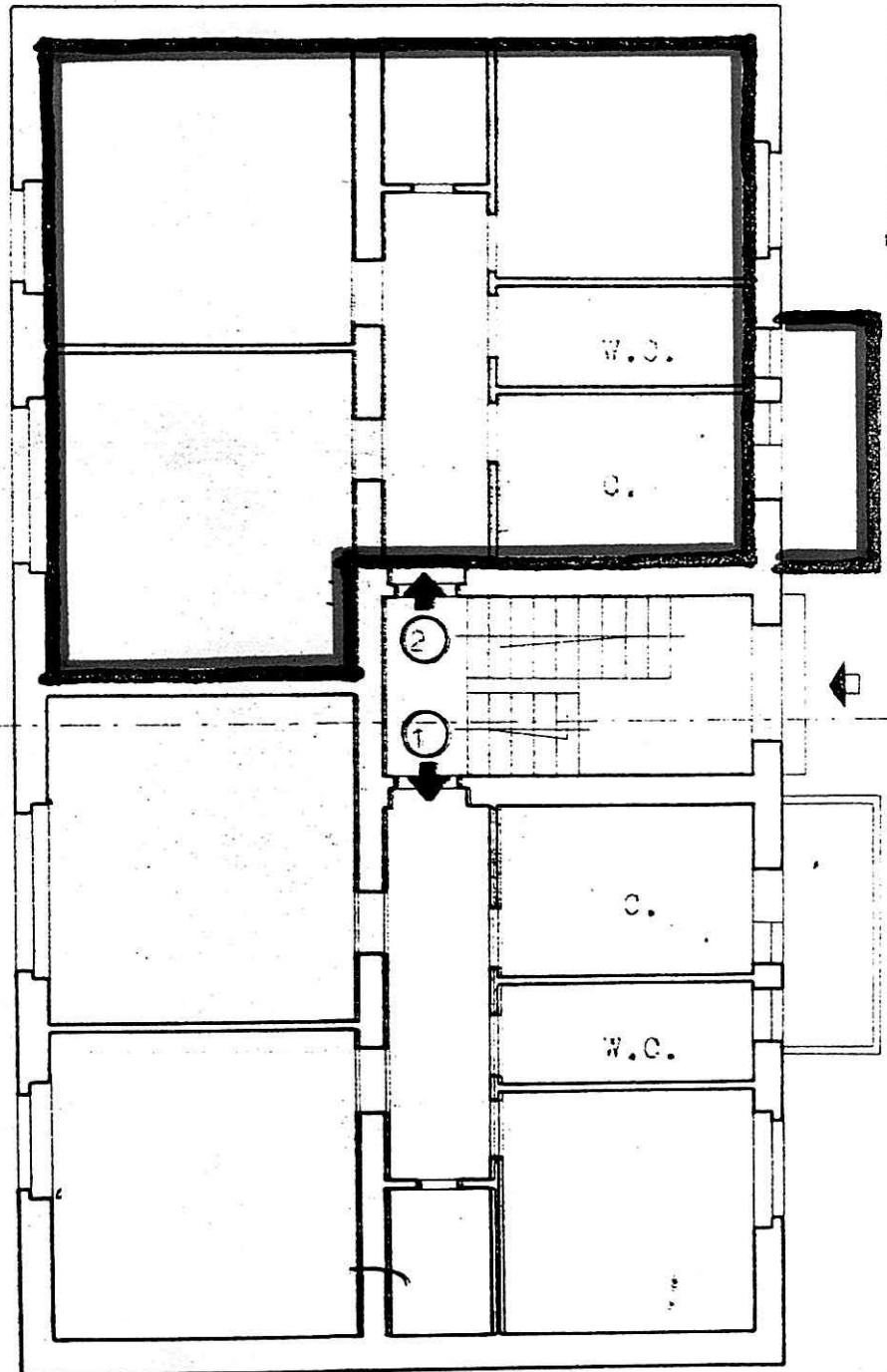

Comune di Brindisi

Provincia di Brindisi

CANTIERE N. 3381

150477

Fabbricato

Località Casale

Via XV Novembre 1918

- 1 - piano Terzo
- 2 - piano Primo
- 3 - piano Secondo
- 4 - piano Sottotetto

# Villa Giuseppina

PIANO CANTINATO

Via XV Novembre

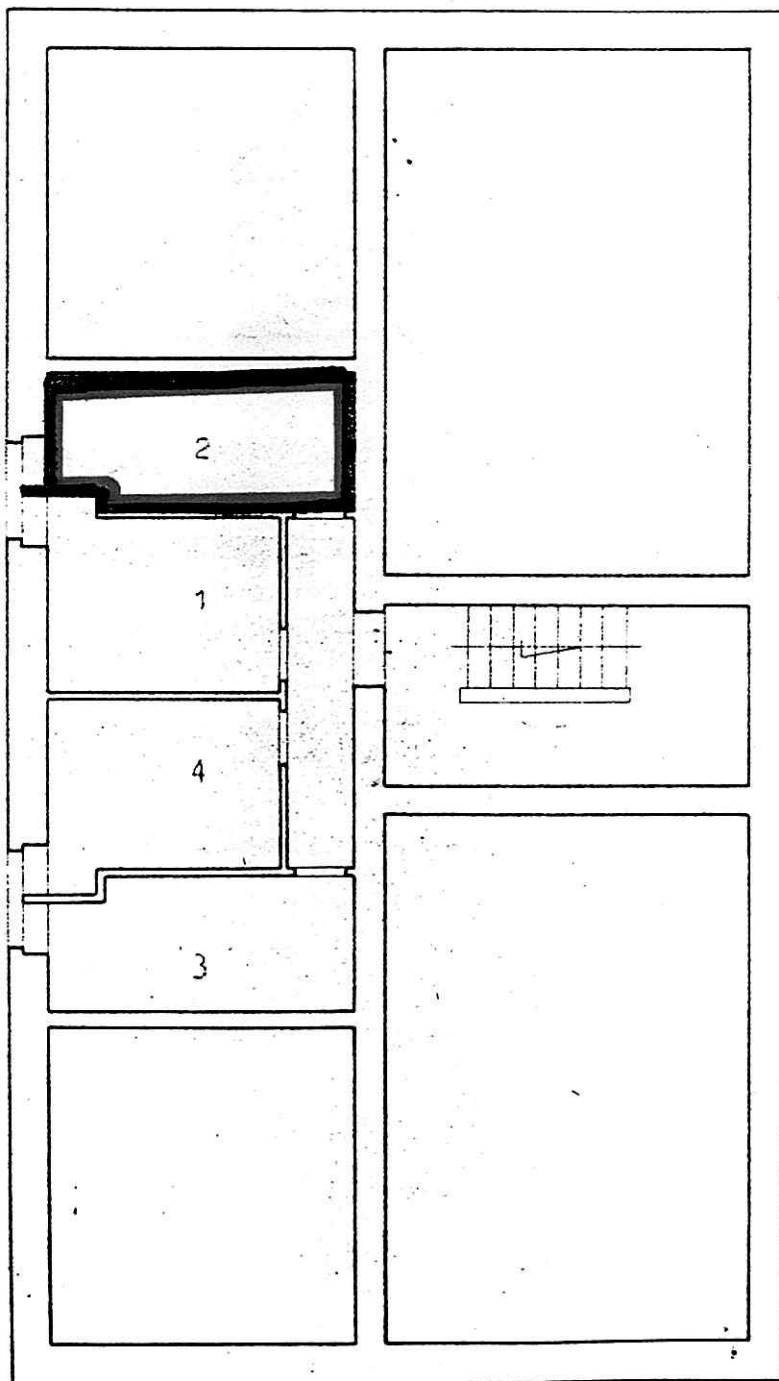

area comune

Via M. da Brindisi

*Handwritten signature*

Comune di Brindisi  
Provincia di Brindisi  
**CANTIERE N.** 3381  
Fabbricato 1  
Località Casale  
Via XV Novembre 1918

PIANO ATTICO

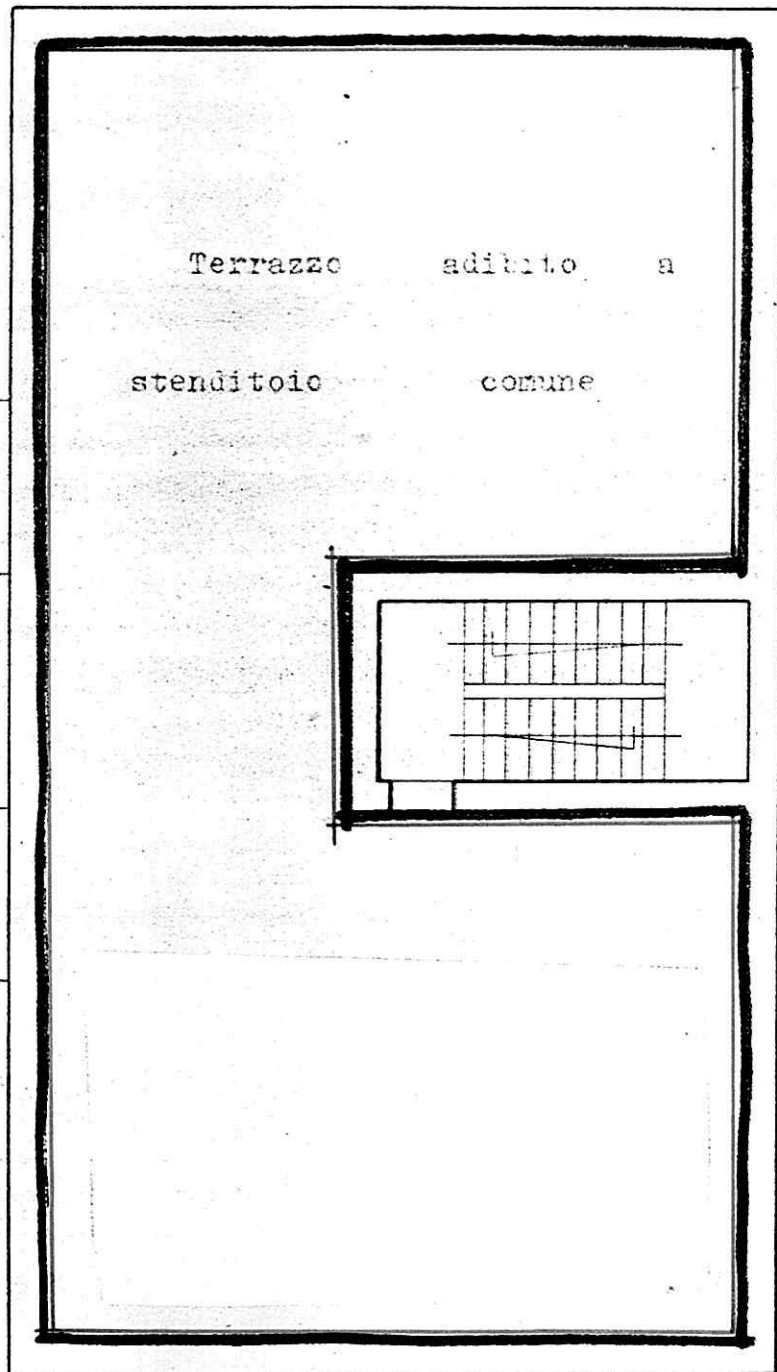

FABBRICATO **77** del CANTIERE **3351** COMUNE **BRINDISI** PROVINCIA **BRINDISI**  
 Località \_\_\_\_\_ Via **XV Novembre** N° civico \_\_\_\_\_  
 DATI CATASTALI: Vecchio Catasto: sez. \_\_\_\_\_ N° part.lla \_\_\_\_\_ Nuovo Catasto Foglio **24** N° part.lla **276**  
 Estremi dell'acquisizione dell'area: Atto del Notaio **Mari Erroi** del **16.2.60**  
 Repertorio N° **54160** Registrato a **Maglie** il **26.3.60** al N° **1622** del volume N° \_\_\_\_\_  
 Trascritto a **Lecco** il **31.3.60** al N° **16667** del Registro gen. e al N° **15671** del Registro particolare  
 Riferimenti alla planimetria generale del complesso \_\_\_\_\_

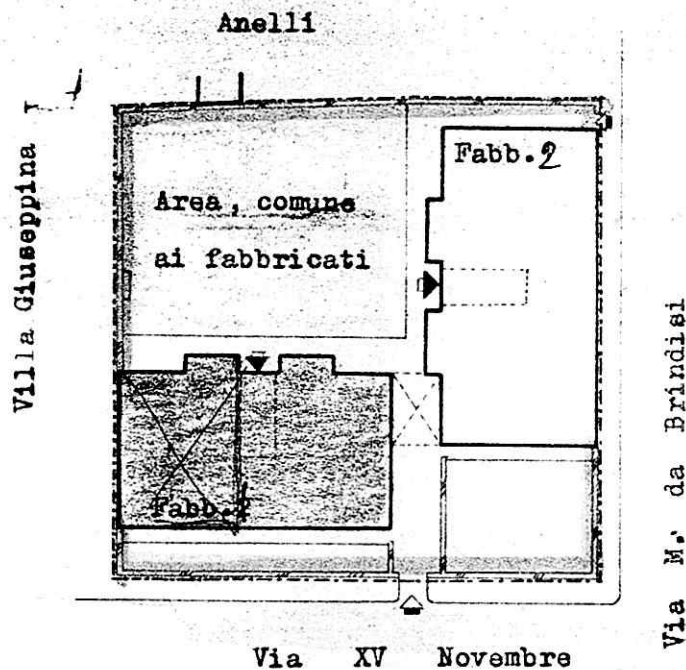

Data della compilazione Settembre 1962

Scala 1: 500

NOTE: