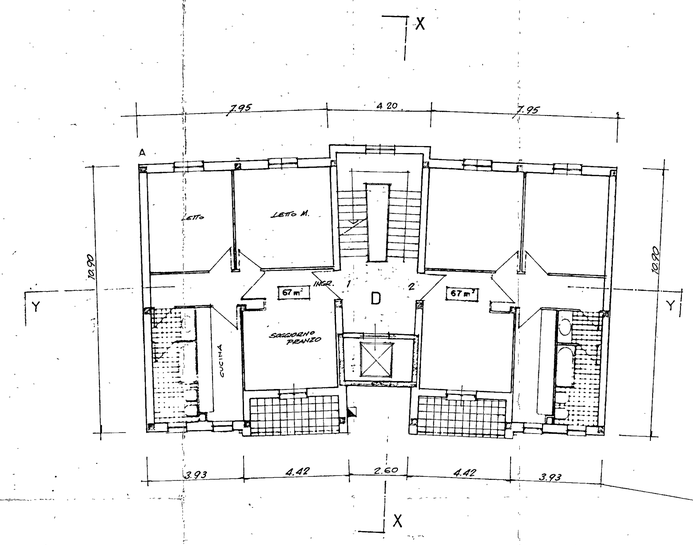

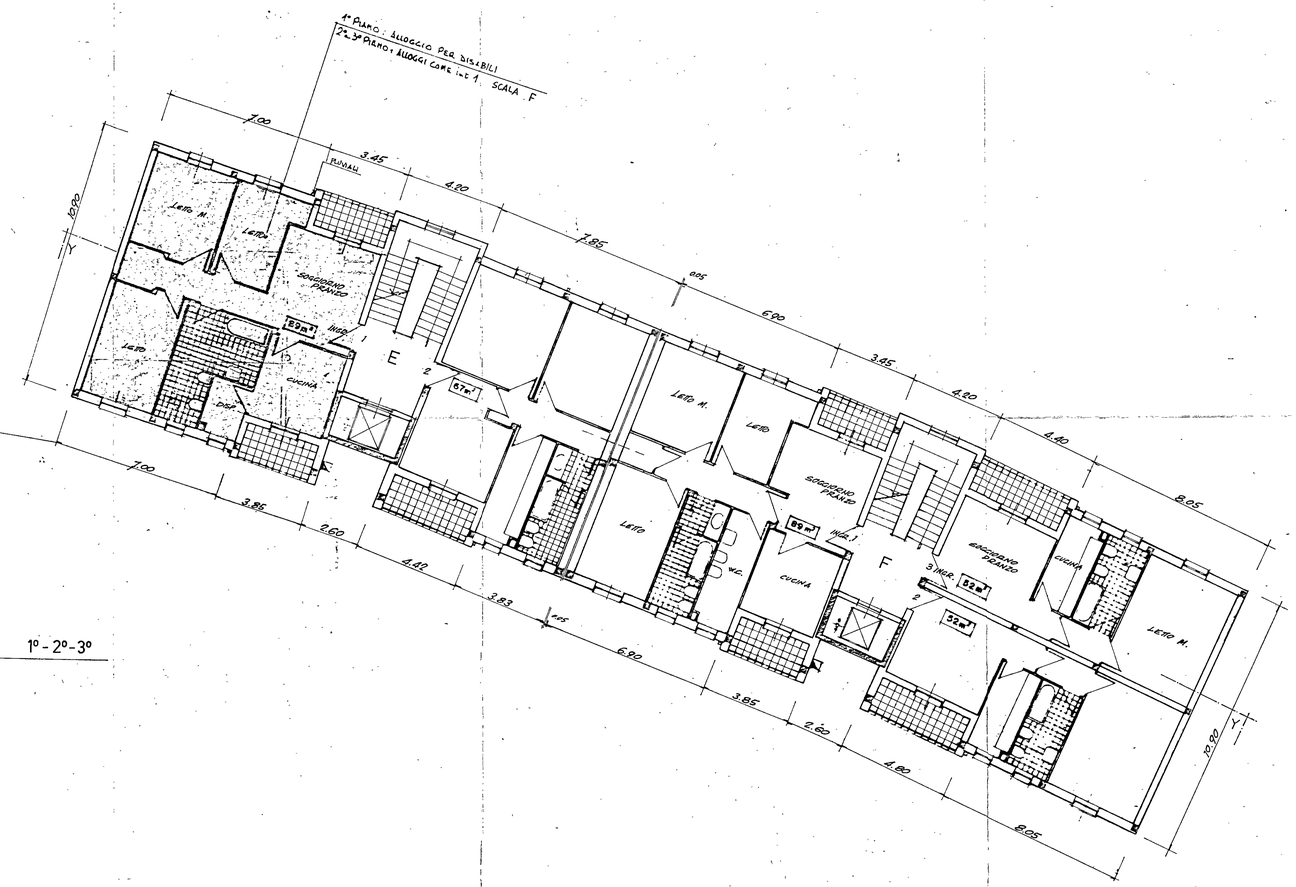

PIANTA PIANO TIPO 1°-2°-3°

REGIONE PUGLIA
UFFICIO DEL GIUDICE CIVILE DI BRINDISI
Si attesta che copia di presente atto resta depositata presso questo Ufficio ai sensi della legge n. 1086 del 5.11.1971
BRINDISI lì 09 MAG. 1994
IL FUNZIONARIO ADDETTO

IL COORDINATORE DEI SERVIZI TECNICI E COSTRUZIONI
(Dott. Arch. Pietro ORESTA)

IL COORDINATORE GENERALE
(Dott. Ing. Antonio LONGO)

IL PRESIDENTE
(Avv. Pietro DELL'ANNO)

istituto autonomo case popolari
— brindisi —

LEGGE 11/3/88 n. 67 ART. 22
6° BIENNIO 88 / 89 2° TRANCHE
PROGRAMMA INTERVENTO 003 · 144 · 1
CODICE n. 74 · 003 · 0067 · 6 · 144 · 1

tav. 4

PROGETTO PER LA COSTRUZIONE DI ALLOGGI POPOLARI IN CEGLIE MESSAPICO
CONTRADA INSARTI LOTTO 22 (complet.) - 23

ufficio progettazione i. a. c. p. brindisi
GEN. 1993

ALLOGGI n. 21
n. 6 DA 52 MQ. | n. 9 DA 67 MQ. | n. 6 DA 89 MQ.

PIANTA PIANO TIPO 1°-2°-3°

scala 1:100