IMPRESA: ING. RUGGERO LECCISI - BRINDISI

QUARTIERE COORDINATO RIONE "PARADISO" CEP. - BRINDISI - SETTORE UNRRA CASAS.
TIPO IN LINEA LUNGO

DIS. N° 1a

PIANTA CARPENTERIA FONDAZIONI

SCALA 1:50

PAVA

AGG.

CALCOLI: STUDIO TECNICO DOTT. ING. LEONARDO POTÌ - BRINDISI

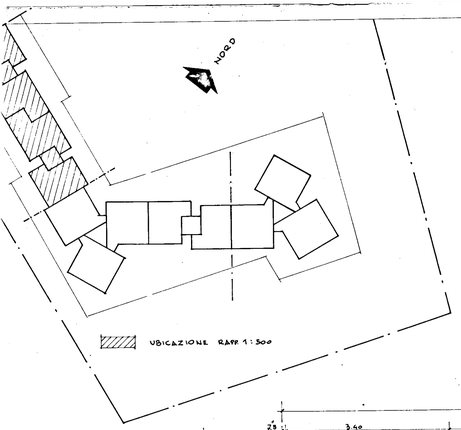

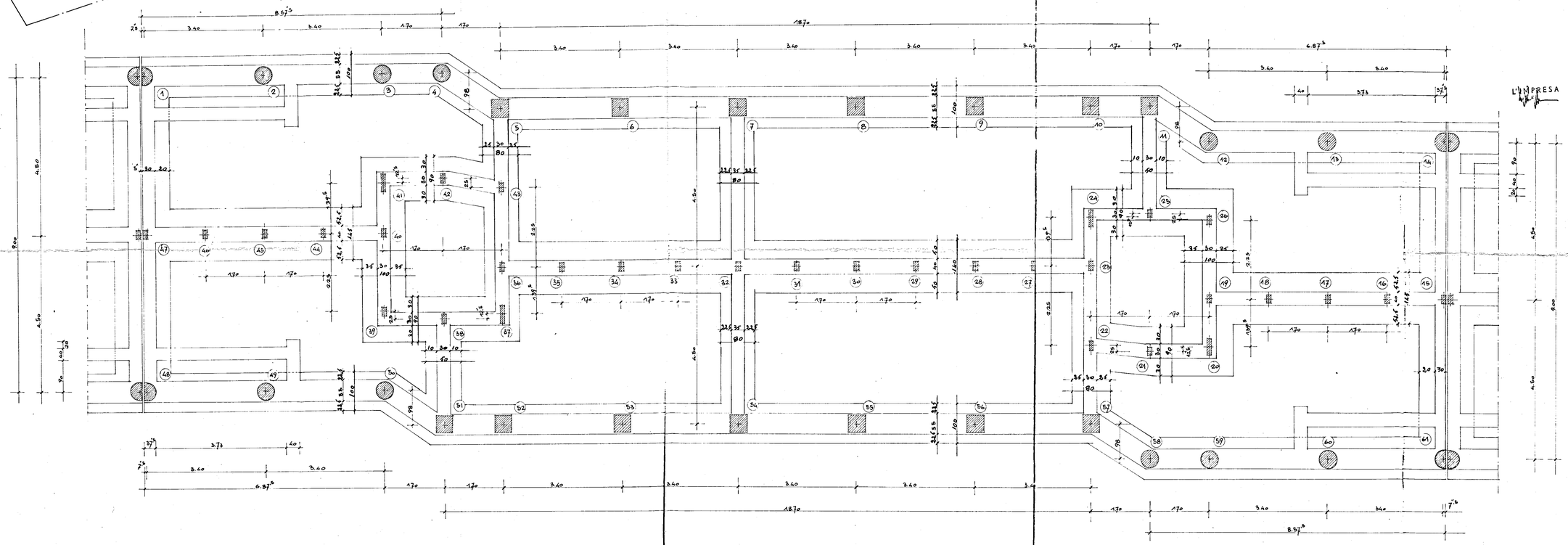

L'IMPRESA

L'INGEGNERE CAPO
(Dr. Ing. Mario Parisi)

ISTITUTO SVILUPPO EDILIZIO SICILIANO
I.S.E.S.
GIÀ
UNRRA-CASAS
BARI
Legge 12-2-1962 n. 129