INCIS — BRINDISI - V. Bastioni — LOTTO 1° FABBR. A-B — N° 4575 — 254/5

SERVIZIO TECNICO UFFICIO STUDI E PROGETTI — 19 MAG. 1951

ORIGINALE

VARIANTE

OGGETTO: **PIANO TIPO**

rapp. 1:100

REDATTO DA: ing. WITTINCH — DISEGNATO DA: E. Lepore — CAPO DELL'UFFICIO: dott. ing. Mario Montes

ORIGINALE

Visto: L'ING. CAPO DEI SERVIZI TECNICI (dott. Ing. Francesco Allegra)

Visto: L'INGEGNERE CAPO (A. Alcotti)

Approvata con nota n. 16435 del - 6 SET. 1951

Il Direttore Capo Divisione

MINISTERO DEI LAVORI PUBBLICI

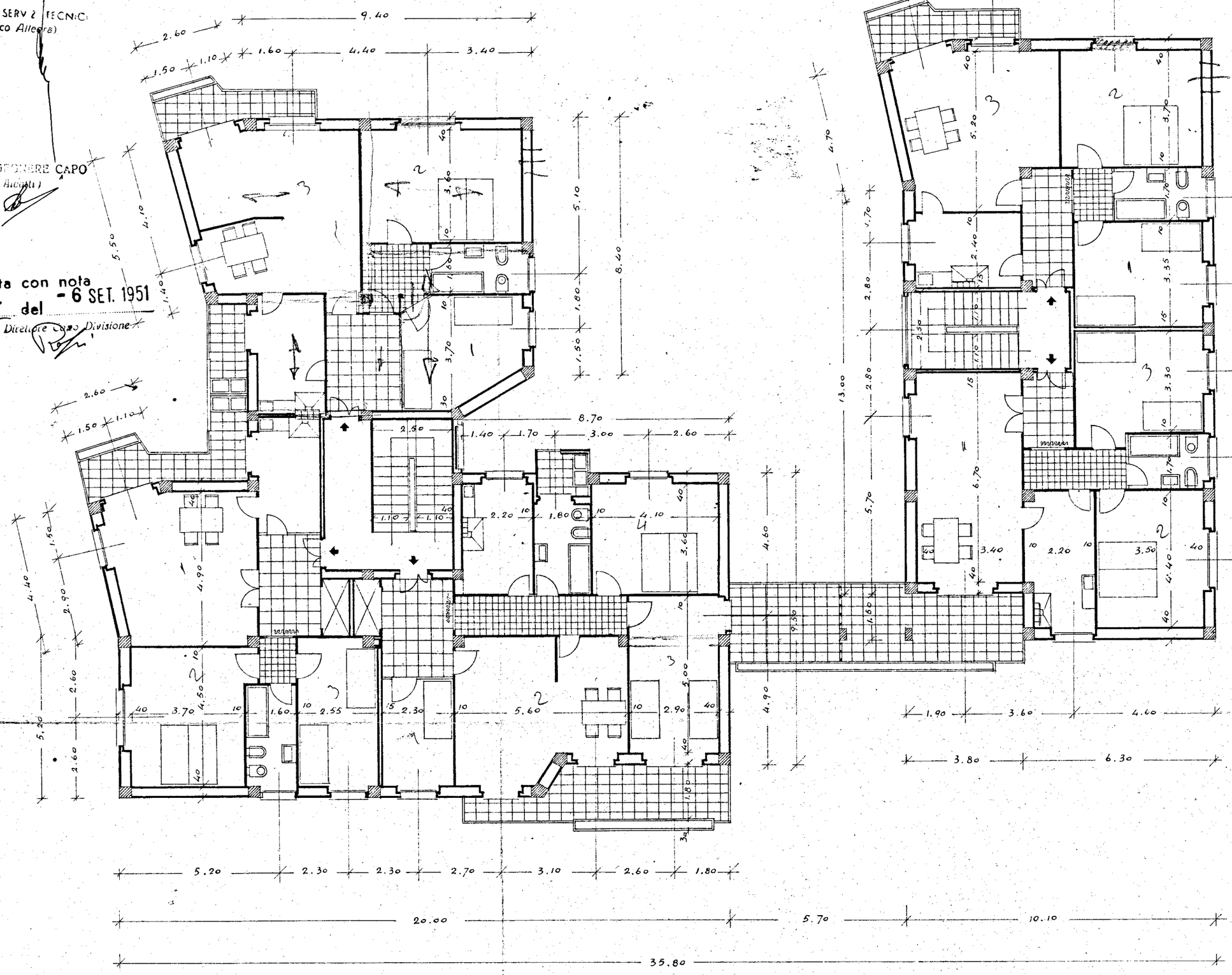

20
24
24
20
28
116
20
136

116
9
125