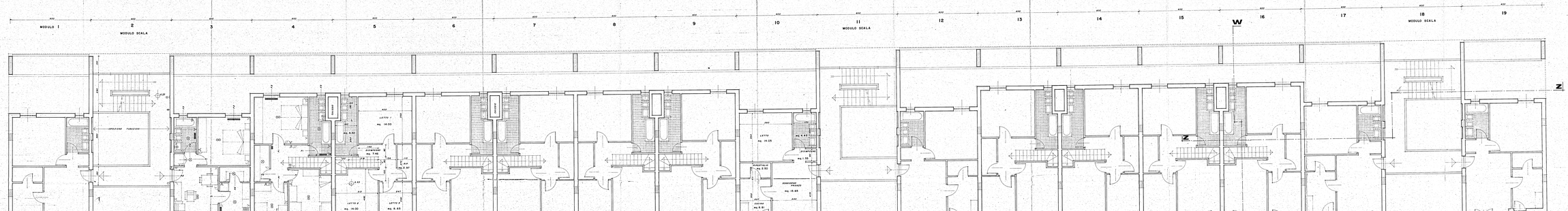

ZONA SOTTO APPARTAMENTO DUPLEX

LETTO I	mq.	14.00
LETTO II	"	14.00
LETTO III	"	8.65
BAGNO	"	2.00
DISPENSA	"	2.87
RIPOSTIGLIO	"	2.87
TOTALE	mq.	47.00

MINI APPARTAMENTO

SOGGIORNO PRANZO	mq.	15.65
CUCINA	"	6.61
SOGGIORNO		
LETTO I	mq.	14.05
LETTO II	"	14.05
BAGNO	"	2.00
DISPENSA	"	2.87
RIPOSTIGLIO	"	2.87
TOTALE	mq.	57.51

IST. AUTONOMO PER LE CASE POPOLARI DELLA PROVINCIA DI BRINDISI

LEGGE 5/8/1978 n. 457 — PROGRAMMA ESECUTIVO DI INTERVENTO n. 78 e 79

APPALTO-CONCORSO PER LA PROGETTAZIONE E LA COSTRUZIONE DI EDIFICI RESIDENZIALI IN BRINDISI, SEZIONE MERIDIONALE, NEL PIANO DI ZONA 167.

COMPARTO F — LOTTI 1-2-3-4

1:50

PIANTA PIANO PRIMO

STUDIO — PROGETTISTA

TAV. n° 7