

CALCOLO SUPERFICI APPARTAMENTO TIPO "A"

SOGG. PRANZO	4.05 x 3.85	= 15.72 mq.
CUCINA	4.30 x 2.95	= 12.68 "
LETTO 1	6.15 x 2.75	= 16.91 "
LETTO 2	6.15 x 2.75	= 16.91 "
LETTO M.	4.20 x 3.40	= 14.28 "
RIP.	1.10 x 1.55	= 1.70 "
CORRIDOIO	1.10 x 3.95	= 4.34 "
BAGNO	2.80 x 1.70 + 1.40 x 1.00	= 6.16 "
W.C.	1.30 x 1.90	= 2.47 "
INC. PILASTRI		= -0.21 "
TOTALE		94.96 mq.

REGIONE PUGLIA
UFFICIO DEL GENIO CIVILE DI BRINDISI
Attesta che copia del presente atto risulta depositata presso questo ufficio in data 11/11/1987 alla legge 5-11-1971 n. 1036.

Brindisi, li 24/11/1987

IL FUNZIONARIO ADDETTO

IL COORDINATORE DELL'UFFICIO
(Ing. Francesco Santostasi)

IL DIRETTORE DEI LAVORI
(Ing. Roberto Longo)

15 GIU 1937

IMPRESA
Impres. s.p.a. s.r.l.
Via ...

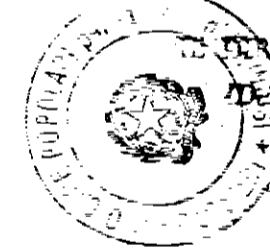

istituto autonomo case popolari
— brindisi —

legge 5-6-1978 n. 457 IV° biennio 1984/85
programma intervento n. 001-117-1
codice 4-16-74-001-01

cat. **4a**

progetto per la costruzione di alloggi popolari in BRINDISI (RIONE BOZZANO)
LOTTO -F- (SCALE O-P-Q)

ufficio progettazione
i. a. c. d.
brindisi

alloggi n. 28 da mq. 95

scala 1/100

PIANTA PIANO PRIMO, SECONDO e TERZO

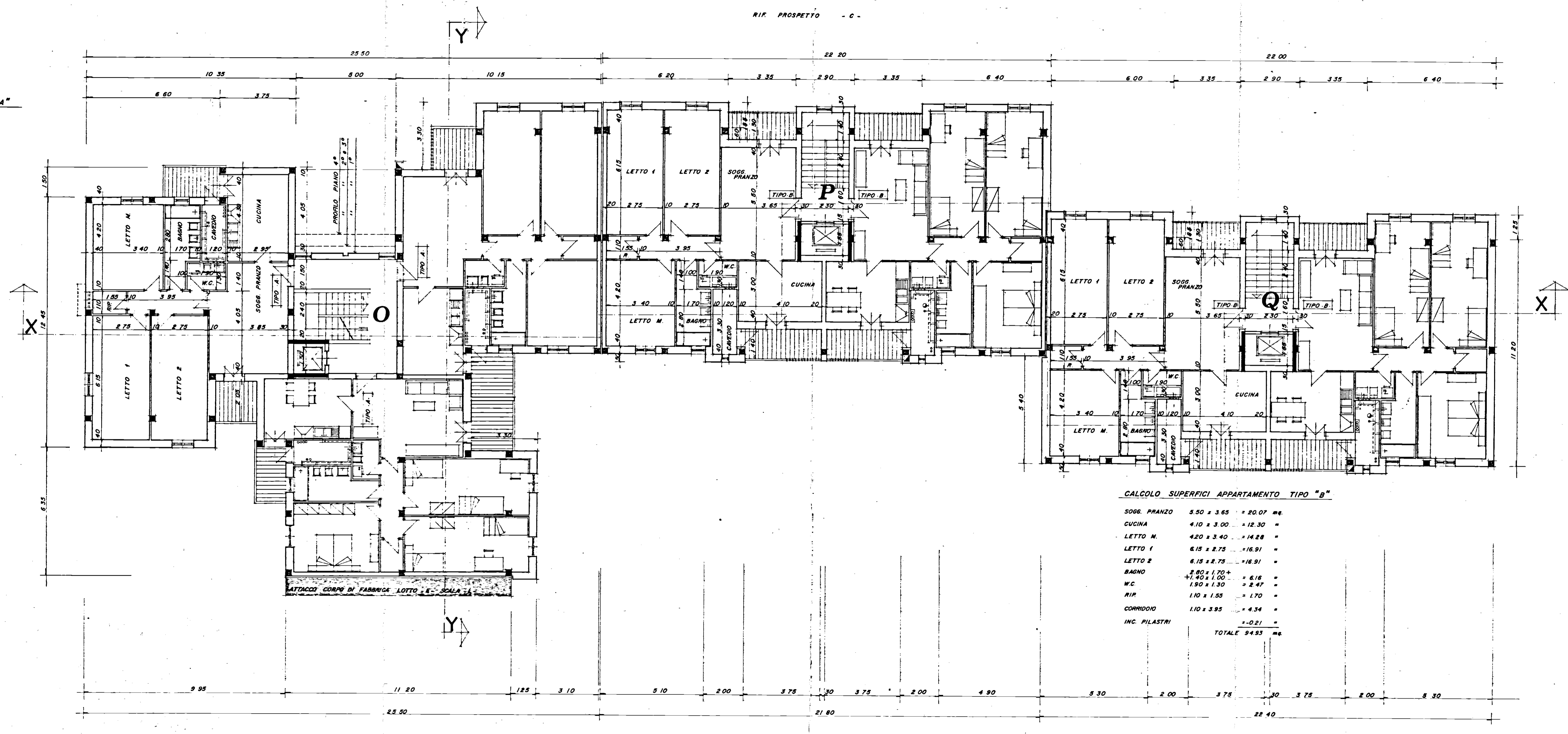

CALCOLO SUPERFICI APPARTAMENTO TIPO "B"

SOGG. PRANZO	5.50 x 3.65	= 20.07 mq.
CUCINA	4.10 x 3.00	= 12.30 "
LETTO M.	4.20 x 3.40	= 14.28 "
LETTO 1	6.15 x 2.75	= 16.91 "
LETTO 2	6.15 x 2.75	= 16.91 "
BAGNO	2.80 x 1.70 + 1.40 x 1.00	= 6.16 "
W.C.	1.30 x 1.90	= 2.47 "
RIP.	1.10 x 1.55	= 1.70 "
CORRIDOIO	1.10 x 3.95	= 4.34 "
INC. PILASTRI		= -0.21 "
TOTALE		94.93 mq.

RIF. PROSPETTO - C -

RIF. PROSPETTO - A -

RIF. PROSPETTO - B -