Si rilascia di fede e bollo
Lì 12 Febbraio 2011 - C. 1126

2

| I. A. C. P. SIRACUSA | INTERVENTO N° | LEGGE 30-12-1980 N° 219 |
|---|---|---|
| PROGETTO PER LA COSTRUZIONE DI N°23 ALLOGGI PER ABITAZIONI IN SCINTILI | DATA: AGO. / AGO. | N° |
| PIANTE DELLE FND. - PT. - PRIMO PIANO | SCALE 1:100 | |
| UFFICIO TECNICO IACP. | PROGETTO DIR. LAVORI VERIF. E CALC. | |
| | | DISEGN. TAVOLA |

PRESIDENTE
(Carmelo Cacciola)

COMMISSIONE EDILIZIA MUNICIPALE
19 DIC 1972
PARERE FAVOREVOLE

IL SINDACO
L'ASSESSORE ALL'URBANISTICA
(Avv. Armando Alibrio)

IL SEGRETARIO GENERALE
(Dr. Francesco Fazzolari)

PIANTA DELLE FONDAZIONI

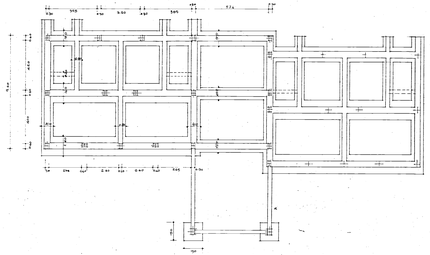

PIANTA DEL PIANO TERRA

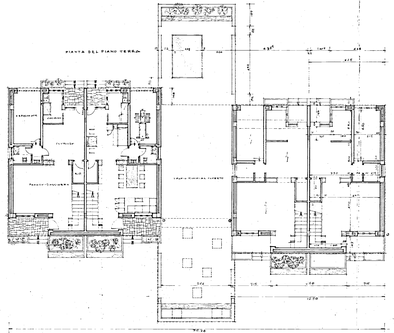

PIANTA DEL PRIMO PIANO

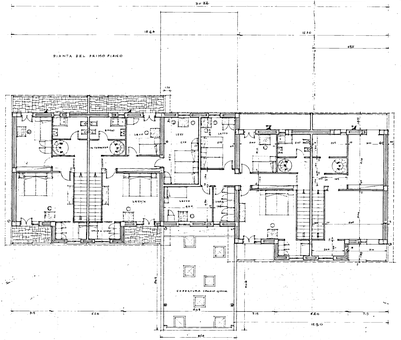
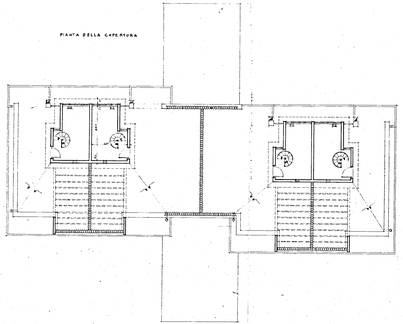
PIANTA DELLA COPERTURA