IACP · BRINDISI

Progetto per la costruzione di edifici residenziali in Ostuni

- Piano di zona 167 - nucleo A
Lotti 27 · 28 · 29 · 30

PROGETTAZIONE

ORDINE DEGLI ARCHITETTI DI LECCE E BRINDISI — dr. architetto CASSONE — Iscr. Albo n. 222

ARCH. GAETANO CASSONE

ING. ERMANNO SIBILIO

L'IMPRESA

IMPRESA EDILE STELLA ROLANDO

P I A N T A " P I A N O T I P O "

scala 1:100
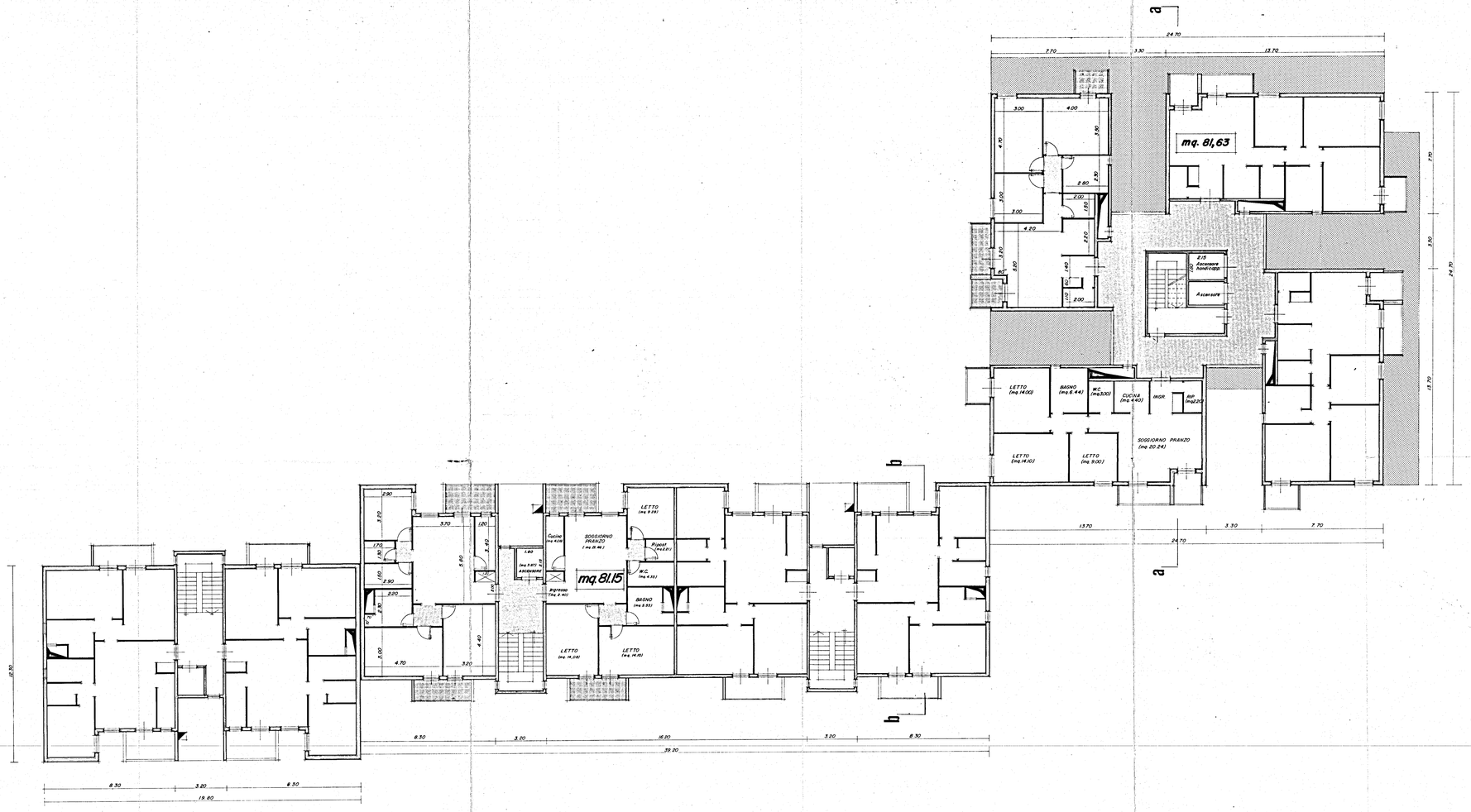
TAV 6