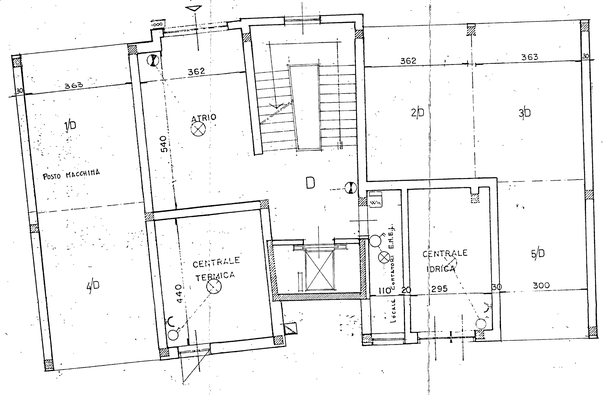

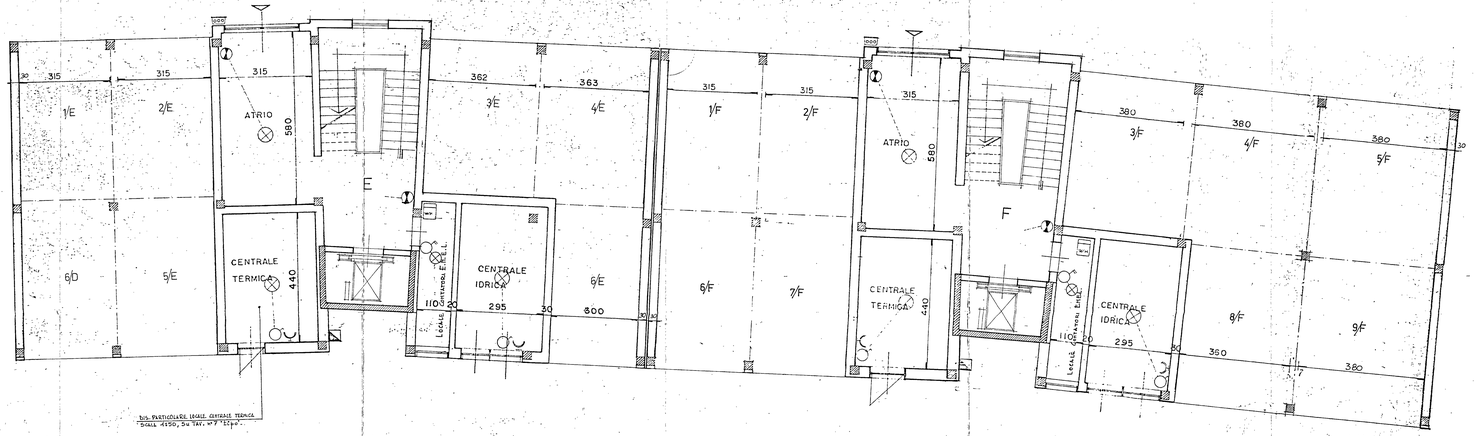

LEGENDA IMPIANTO ELETTRICO			
PRESA MONOFASE	PUNTO LUCE INTERROTTO	INTERRUTTORE PERIODICO	SUONERIA
INTERRUTTORE	PUNTO LUCE COMMUTATO	PULSANTE	CONTATORE
DEVIATORE	PUNTO LUCE PARETE	ASPIRATORE	CITOFONO PARETE
COMMUTATORE	PRESE INTERROTTA	PRESA TELEFONO	PULSANTIERA - CITOFONO
INVERTITORE	INTERRUTTORE SCALDAB.	PRESA ANTENNA TV	

istituto autonomo case popolari
— brindisi —

LEGGE 11/3/88 n. 67 ART. 22
6° BIENNIO 88/89 2ª TRANCHE
PROGRAMMA INTERVENTO 003 - 144 - 1
CODICE n. 74 - 003 - 0067 - 6 - 144 - 1

tav. 7

PROGETTO PER LA COSTRUZIONE DI ALLOGGI POPOLARI IN CEGLIE MESSAPICO
CONTRADA INSARTI LOTTO 2 (complet) - 23

ufficio progettazione I.A.C.P. brindisi
L'Ing. CAPO (Ing. [illegible])

ALLOGGI n. 21
n. 6 DA 52 MQ | n. 9 DA 67 MQ | n. 6 DA 99 MQ

IMPIANTO ELETTRICO - PIANO TERRA

scala 1:50

IL COORDINATORE DEI SERVIZI TECNICI E DISTRIBUZIONI (Dott. Arch. Pietro [illegible])

IL COORDINATORE GENERALE (Dott. Ing. Alfio [illegible])

IL PRESIDENTE (Pietro [illegible])