1ª esenzione di tassa e bollo
c.i. 1/1 Lecce 30-12-91 C.F. 1576

2

I.A.C.P. BRINDISI	INTERVENTO N°	LEGGE 30-12-1980 n° 219			
PROGETTO PER LA COSTRUZIONE DI N°23 ALLOGGI PER AGRICOLTORI IN BRINDISI		DATA:	AGG.	AGG.	
			AGG.	AGG.	
PROSPETTI E SEZIONE		DAPP. 21			
UFFICIO TECNICO IACP	PROGETTO:				
	DIRIG. LAVORI:				
	VISTI E CALC:				
					DISEGN. CONTR.

PRESIDENTE
(Carlo Ulrich Verne)

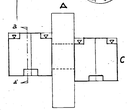

SCHEMA RIFERIM. PROSPETTI

IL FUNZIONARIO CAPO
(Dr. Eng. Cosimo Zimmone)

COMMISSIONE EDILIZIA
BRINDISI
18 DIC 1990
PARERE FAVOREVOLE

IL SINDACO
L'ASSESSORE ALL'URBANISTICA
(Arch. Antonio Aloisio)

PROSPETTO "B"

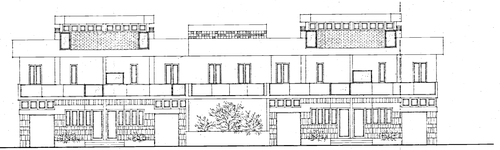

PROSPETTO "A"

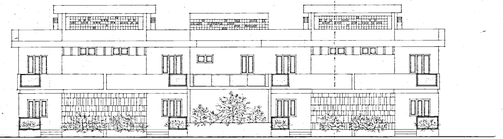

PROSPETTO "C"

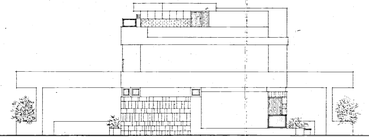
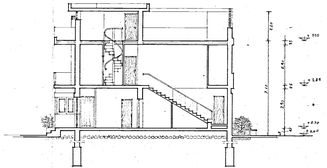
SEZIONE "D-D"