ISTITUTO AUTONOMO PER LE CASE POPOLARI

DELLA PROVINCIA DI BRINDISI

-----==ooOoo==-----

INQUILINO Pino D'Astore Alessandro nato a ..../.... il ..../....
l'appartamento del ~~lotto~~ cantiere 17001-Coop. Minerva alla via Dalmazia, 28. Scala ....
int. 4 vani utili ...4... vani ~~legali~~ catastali 7,5 riportato in
Catasto Edilizio Urbano alla partita N. 1907 del Comune di ...BR...
.....

Foglio 54 particella 1502 sub. ..13..... Rendita ..2985.....
categoria ..A/3.. classe ..2ª..

CONFINANTI APPARTAMENTO

NORD Suolo condominiale su Via Ragusa
EST Vano scala - alloggio int. 5 e 6
SUD Alloggio condominiale verso proprietà Coop Epoca
OVEST Su proprietà Borzia Giordano - Valentini

CONFINANTI ~~SCANTINATO~~ BOX Foglio 54 - partic. 1502 - sub 2 - Categ. C/6 Cl 3ª - R.C. 329 - mq. 14

NORD ..Box n° 1.....
EST ..Via Dalmazia.....
SUD ...Box n° 6.....
OVEST ..Box n° 2.....

PARTI ED AREE COMUNI Portico - Terrazzo - Vano Scala - Androne Scala -
~~AREE INDIVIDUALI~~ locale caldaia - suolo condominiale -

CONFINANTI LOCALI COMUNI

NORD.....
EST .....
SUD .....
OVEST .....

VISTO per la regolarità degli elementi tecnici
IL CAPO UFFICIO
Vendite e Patrimonio
(Geom. Vito Tavino)

IL DIRETTORE
(Dott. Ing. Aquilino Longo)

ISTituto Autonomo Case Popolari per la Provincia di Brindisi

ISTITUTO AUTONOMO PER LE CASE POPOLARI

DELLA PROVINCIA DI BRINDISI

------==ooOoo==------

INQUILINO PINO D'ASTORE Alessandro nato a ..... il .....

l'appartamento del ~~lotto~~ Cantiere 17001 coop. Minerva alla via Dalmazia 28 Scala ...

int. 4 vani utili 4 vani ~~legali~~ Catast. 7.5 riportato in

Catasto Edilizio Urbano alla partita N. 1907 del Comune di BR

.....

Foglio 54 particella 1502 sub. 13 Rendita 298.5

categoria A/3 classe 2ª

CONFINANTI APPARTAMENTO

NORD suolo condominiale su via Ragusa

EST vano scala - alloggio int. 5 e 6

SUD area condominiale verso proprietà coop. EPOCA

OVEST ~~fa~~ proprietà Porzio Giovanola - Valentini

CONFINANTI ~~LOCALE~~ BOX { fog. 54 part. 1502 sub. 2 cl. 3ª Cat. C/6 - R.C. 329 mq. 14

NORD Box n° 1

EST via Dalmazia

SUD Box n° 6

OVEST Box n° 21

PARTI ED AREE COMUNI Portiere - Cancello - Vano scala e androne - locali caldaia e suolo condominiale

~~AREE INDIVIDUALI~~ ..... ~~sito 4~~

CONFINANTI LOCALE ~~COMUNI~~ ~~Box Catag. C/6 cl. 3ª - R.C. 329~~ ~~mq. 14~~

NORD .....

EST .....

SUD .....

OVEST .....

COMUNE DI BRINDISI
PROVINCIA DI BRINDISI
CANT. 17001 "Coop. MINERVA"
Fabbricato UNICO
Località COMMENDA
VIA DALMAZIA

n° civ.	int. 1	Sup. virt. mq 110,43
" "	" 2	" " " 110,68
" "	" 3	" " " 110,63

Area con dominicale

prop. PORZIO
GIOVANOLA-VALENTINI

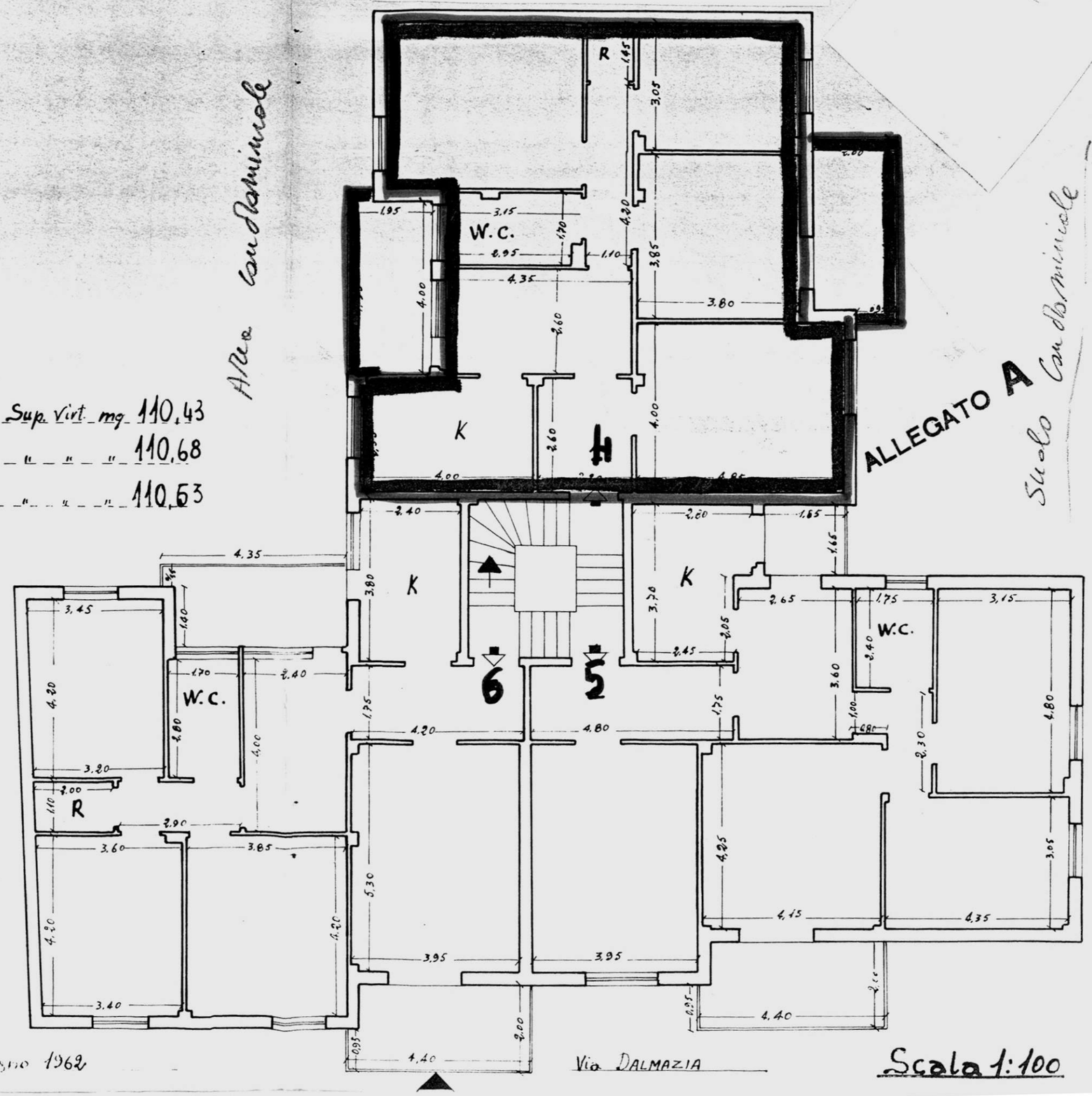

Data della compilazione Giugno 1962

Scala 1:100

PIANTA PIANO TERRA

COMUNE DI BRINDISI
PROVINCIA DI BRINDISI
CANT. 17001 "COOP. MINERVA"
LOCALITA' COMMENDA
VIA DALMAZIA
Fabbricato UNICO

A° CIV. int. 1
" " 2
" " 3
" " 4
" " 5
" " 6
" " 7
" " 8
" " 9

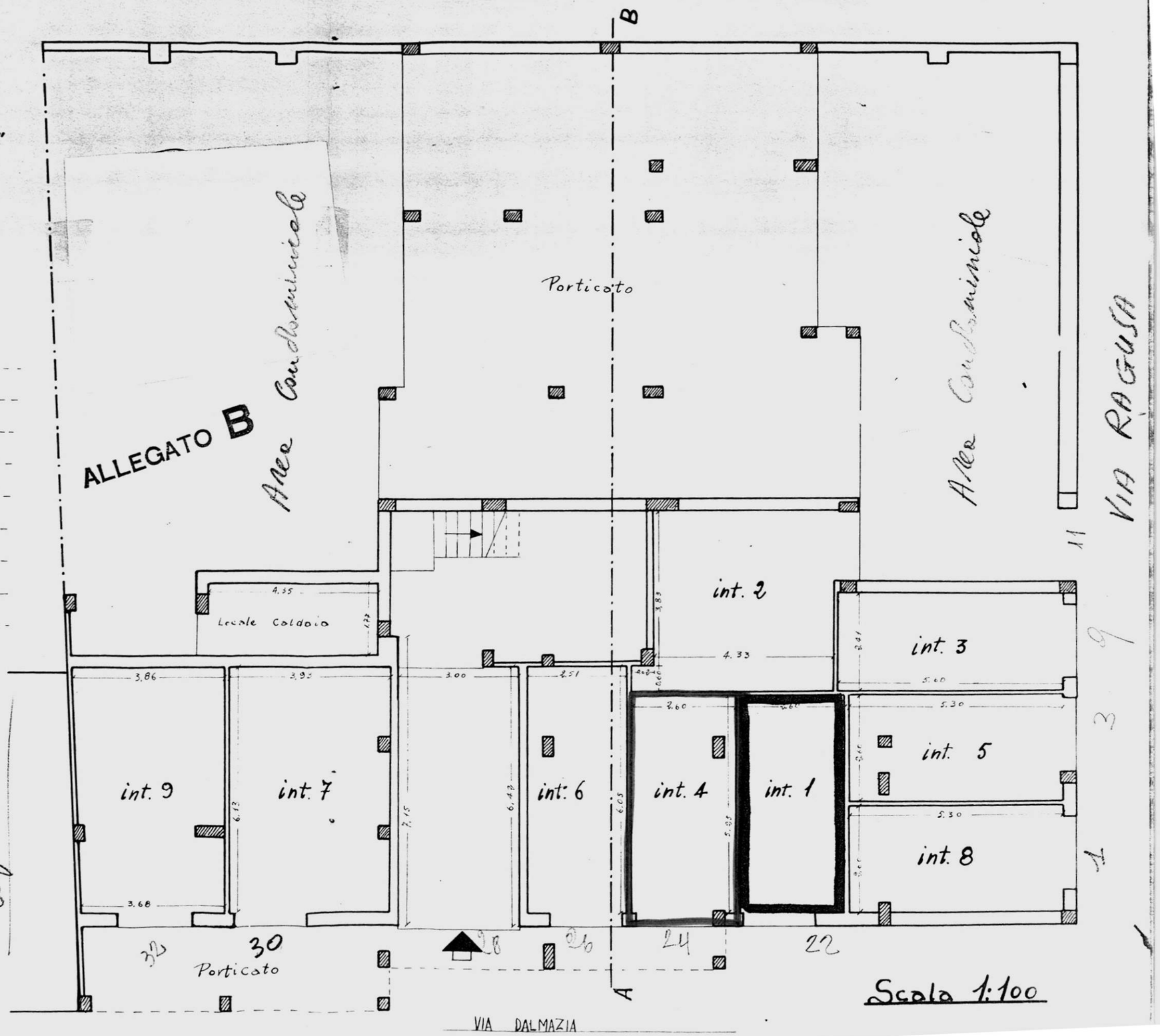

RISCATTO

Data della compilazione Giugno 1962

Scala 1:100

Comune di BRINDISI
Provincia di BRINDISI
Cant. 17001 Coop. "MINERVA"
Fabbricato Unico
Località : Commenda
Via Dalmazia

ALLEGATO C

RISCATTO

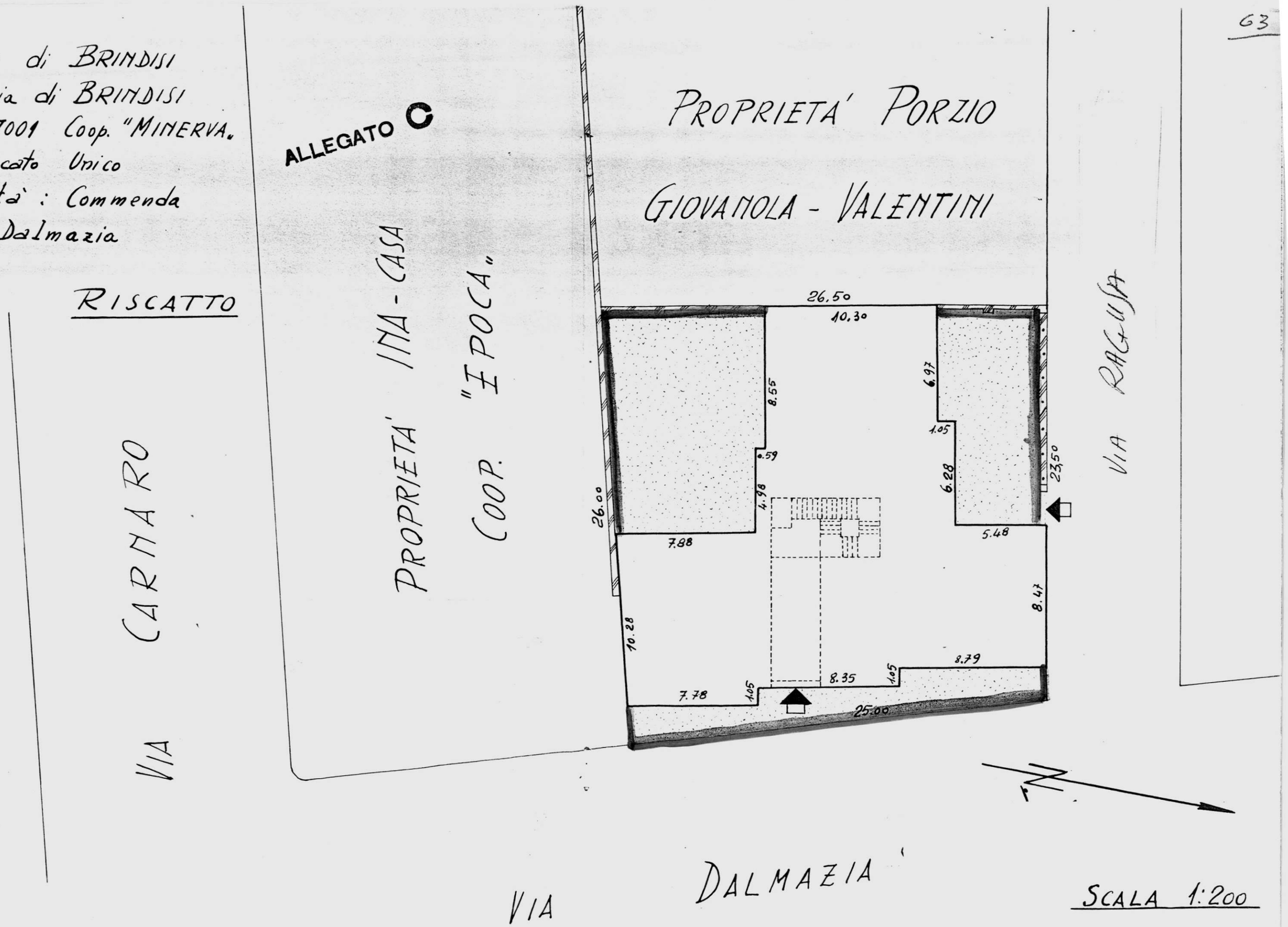

SCALA 1:200

Data della compilazione Giugno 1962