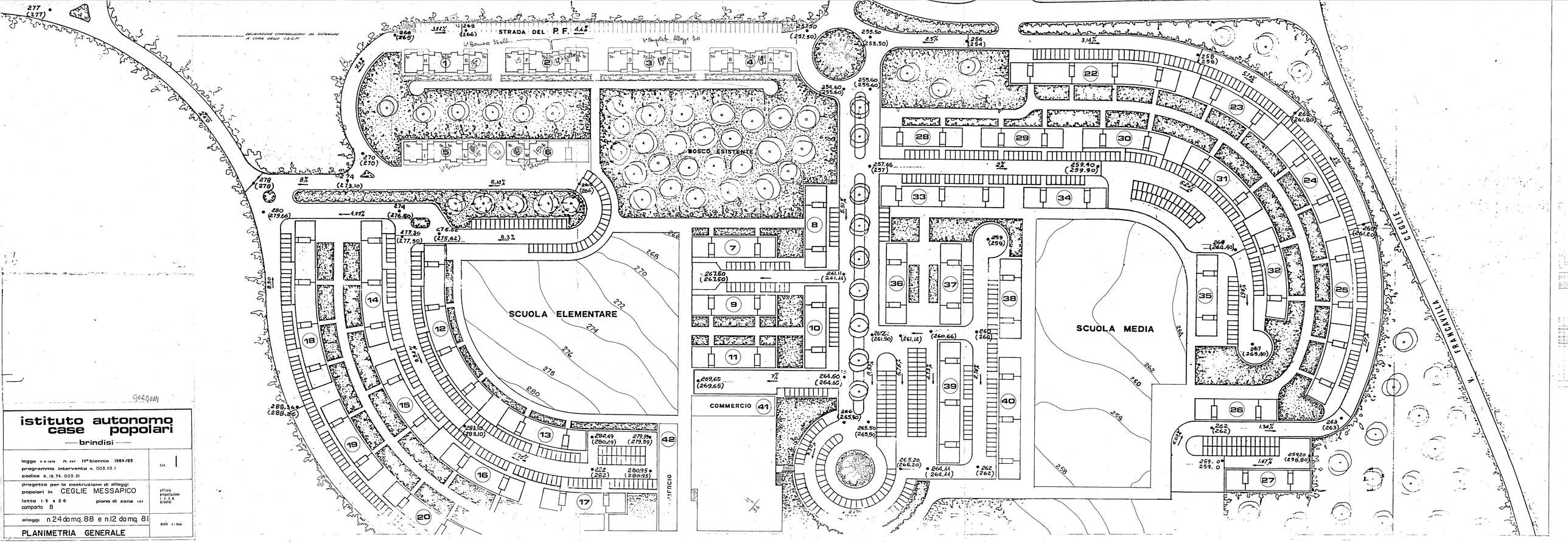

GORGONI

istituto autonomo case popolari

— brindisi —

legge 5-8-1978 n. 457 IV° biennio 1984/85
programma intervento n. 003.63.1
codice 4.16.74.003.01

tav. 1

progetto per la costruzione di alloggi popolari in CEGLIE MESSAPICO
lotto 1-5 e 2-6 piano di zona 167
comparto B

ufficio progettazione I.A.C.P. brindisi

alloggi n.24 da mq. 88 e n.12 da mq. 81

scala 1:500

PLANIMETRIA GENERALE