Parere favorevole alle condizioni di cui alla nota n. 10264/110514 del 20/2/1991

IL COORDINATORE
DEI SERVIZI TECNICI/COSTRUZIONI
(Dott. Arch. Pietro CARESTA)

IL PRESIDENTE
(Mario Ignazio)

istituto autonomo case popolari

brindisi

legge 5-8-1978 n. 457 III° biennio 1982 - 83 COMPLET.

programma intervento n. 007 90 1

codice 3167400701

tav. **3b**

progetto per la costruzione di alloggi popolari in FASANO

lotto 9 comparto 1 piano di zona 167

ufficio progettazione I. A. C. P. brindisi

alloggi n. 8 da mq. 88

scala 1 : 100

PROSPETTI

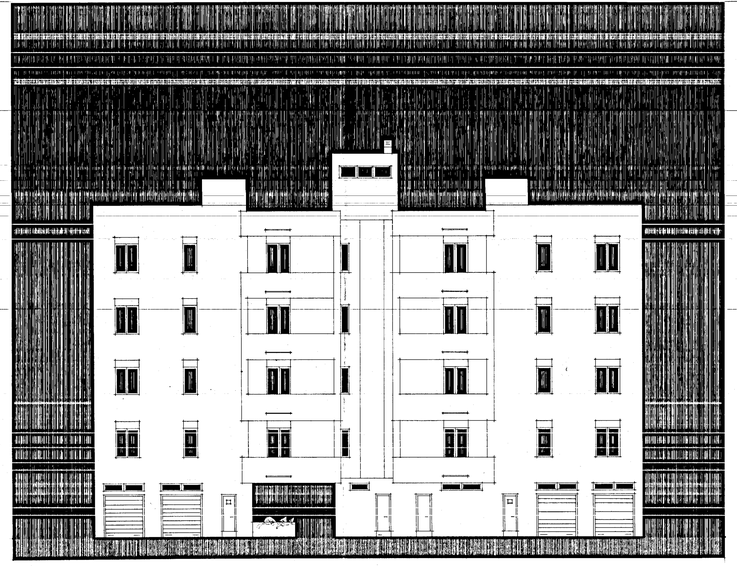

PROSPETTO - A -

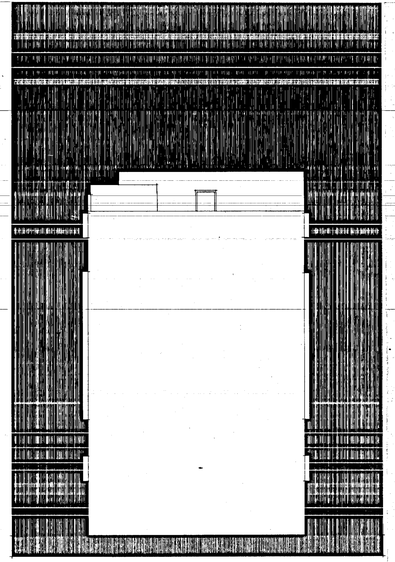

PROSPETTO - B -

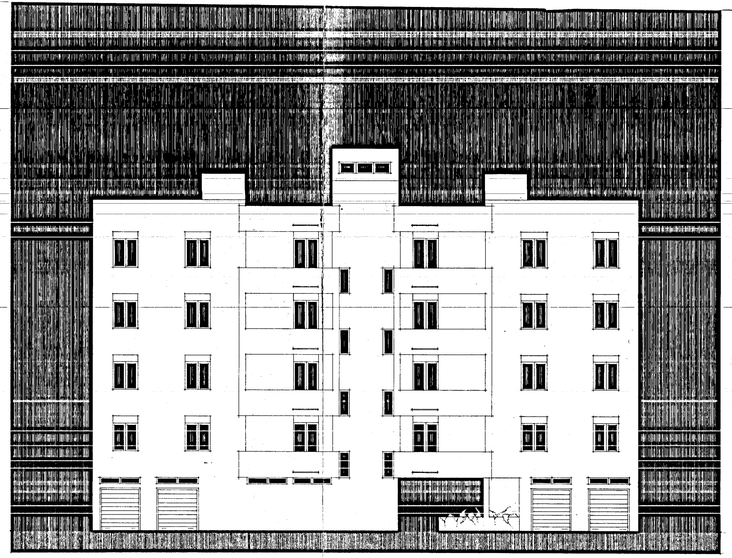

PROSPETTO - C -