ISTITUTO AUTONOMO CASE POPOLARI - BRINDISI -

LEGGE 22-10-1971 N. 865 – ART. 60/A — CANALE A

COSTRUZIONE DI CASE POPOLARI IN ORIA

PROSPETTI

Scala 1:50

PROGRAMMA INTERVENTO N. 011 /16/1

PREDISPOSIZIONE Uff. Tecn. I.A.C.P. BRINDISI

Aggiornamenti:

Data:

IL DIRETTORE TECNICO
Dott. Ing. Antonio LIONETTI

TAV. N. 6

Alloggi N. 4 da vani 5 = vani N. 20
" 4 " 6 = " 24
" = " 7 = " =
TOT. N. 8 N. 44

COMMISSIONE TECNICA I.A.C.P.
Art. 13 Legge 22-10-1971 n. 865
PARERE FAVOREVOLE
espresso con voto n. 47777
nella seduta del 28 GIU 1973
Brindisi, li
IL SEGRETARIO

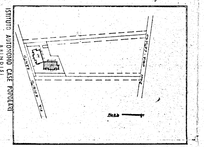

ISTITUTO AUTONOMO CASE POPOLARI BRINDISI

Progetto di ARCHITETTURA del Complesso di n. 8 alloggi in Oria

Collaudo in data

Collaudo con delibera n. del
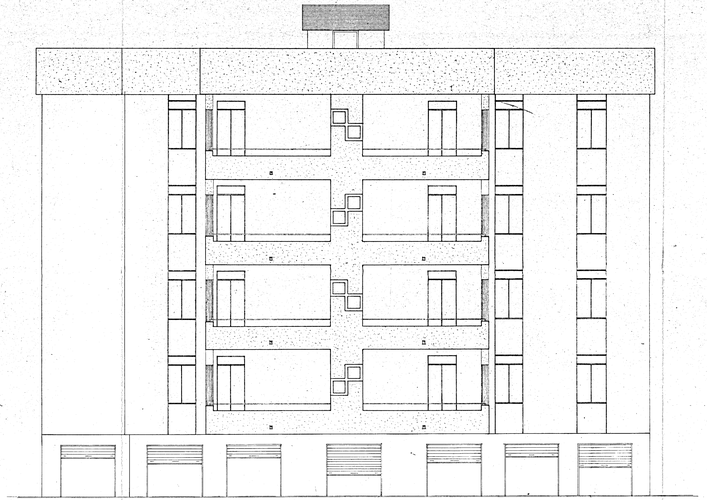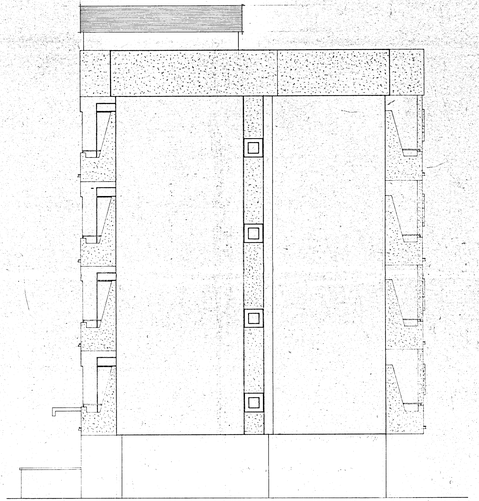
Il Direttore Tecnico
Dott. Ing. Antonio LIONETTI