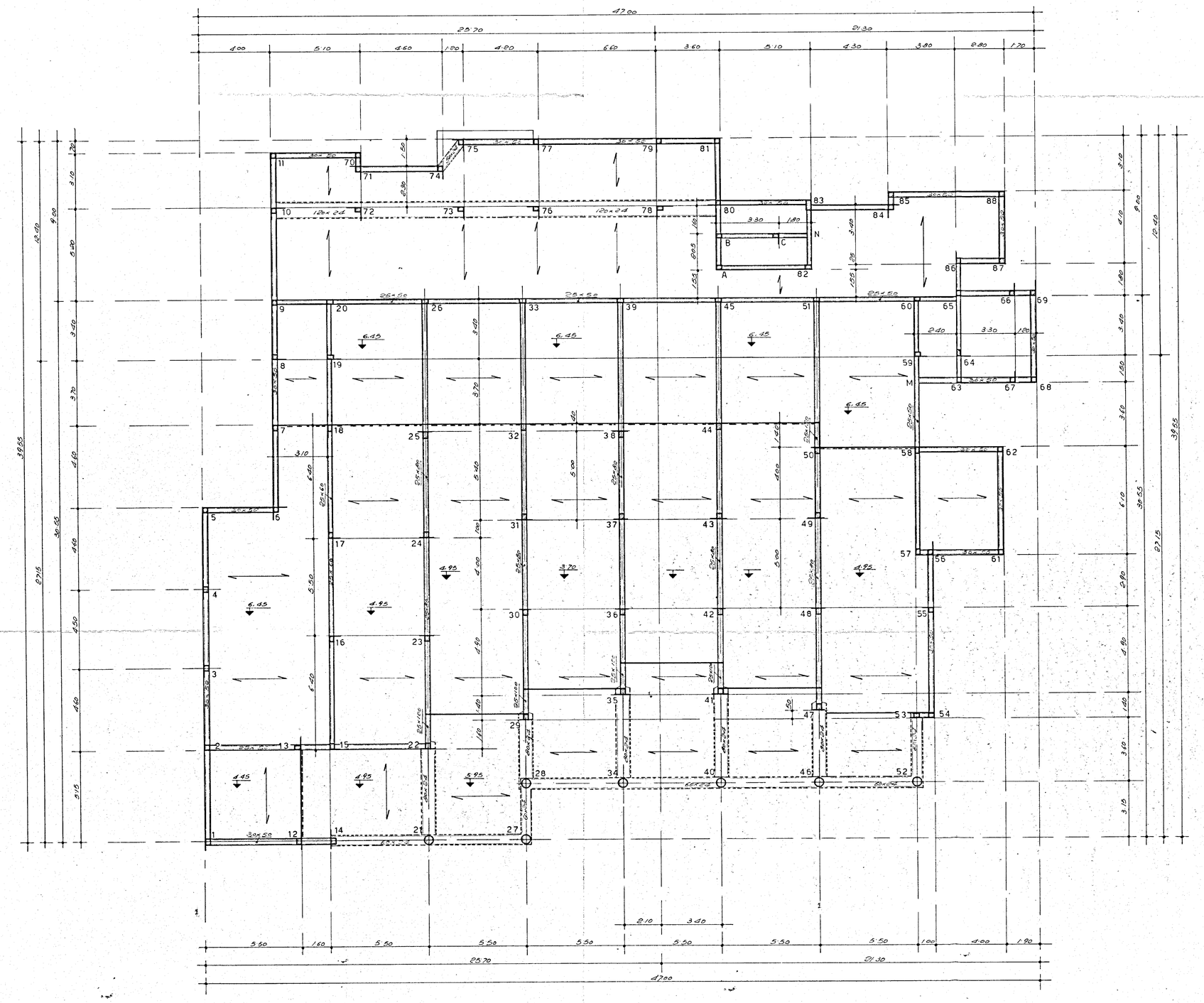

COMUNE DI BRINDISI	DATA: 23 MAG. 1970
DESIGNAZIONE DELL'OPERA: progetto di costruzione per un mercato di quartiere e delegazione comunale al Quartiere C. E. P. — Rione Paradiso — Brindisi —	AGGIORNAMENTO:
	NUM. DEL DISEGNO
OGGETTO DEL DISEGNO: CARPENTERIA 1° SOLAIO — SCALA 1:100	RIFERIMENTO:
IL PROGETTISTA: Dott. Arch. GIAN LUIGI CONSALES	
STUDIO: DOTT. ING. UGO LONOCE — DOTT. ARCH. GIAN LUIGI CONSALES	

A. Gian Luigi Consales