istituto autonomo case popolari
— brindisi —

legge 5-8-1978 n. 457 3° biennio 1984-85 COMPLET
programma intervento n. 906/XII/1
codice 3/1984/AW

tav. **3**

progetto per la costruzione di alloggi popolari in FRANCAVILLA F.na
lotto comparto 8 piano di zona 167

ufficio progettazione I.A.C.P. brindisi

VARIANTE AL PROGETTO APPROVATO DALLA C.E.C. IL 10-5-1984

alloggi n. 60 da mq. 81

scala 1:100

PIANTA PIANO TERRA e RIALZATO

23 OTT. 1985

IL COORDINATORE DEI SERVIZI TECNICI COSTRUZIONI
(Dott. Arch. Giov. GALLIAS)

IL V. PRESIDENTE
(Dott. Roberto CARUSO)

IL FUNZIONARIO
(Geom. FRANCAVILLA FONTANA)

Il presente progetto è stato approvato dalla Commissione Edilizia Comunale nella seduta del 21 GEN. 1986

SI APPROVA

Si rilascia concessione edilizia n. 62 del 19 FEB. 1986

Francavilla Fontana, 19 FEB. 1986

IL SINDACO
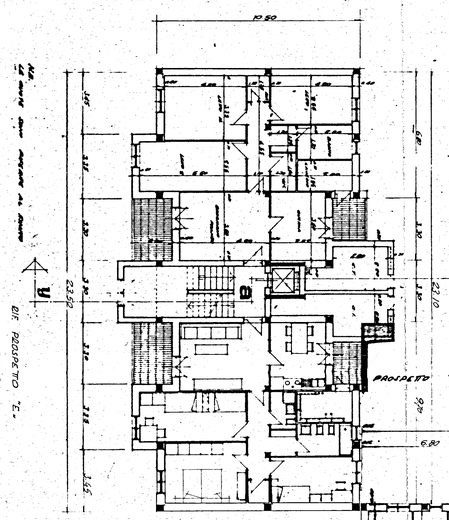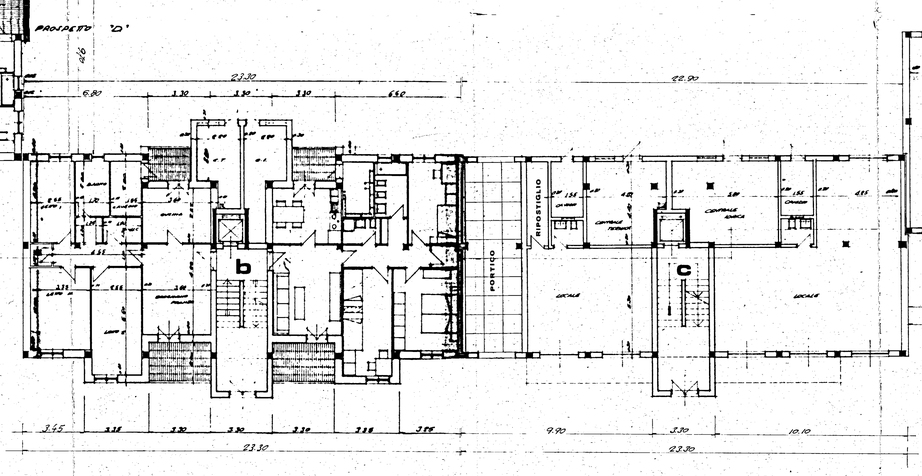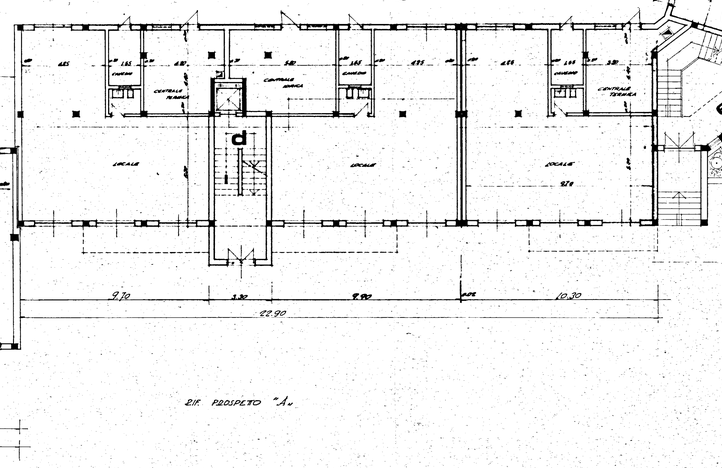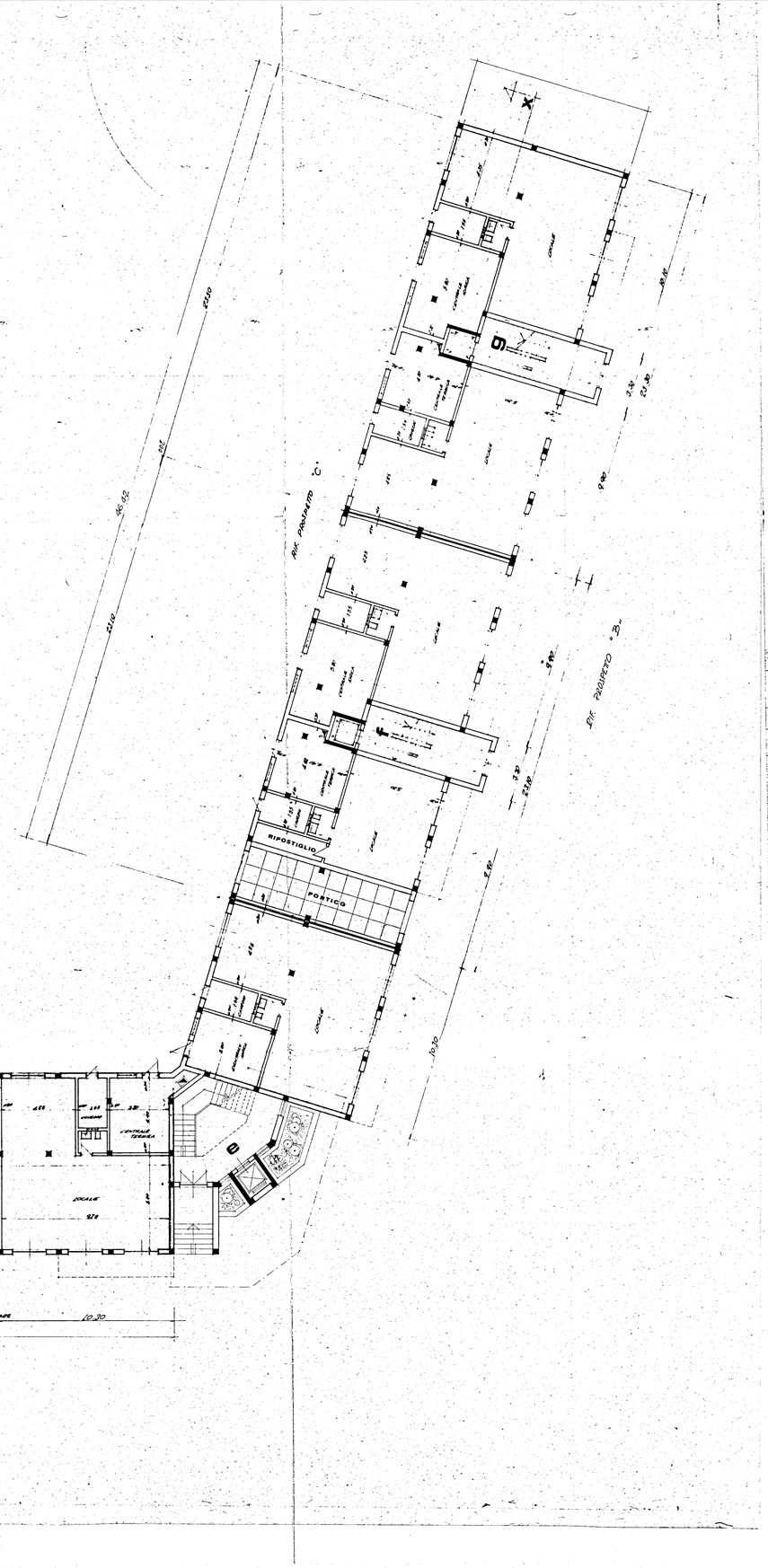
CALCOLO SUPERFICI		
SOGGIORNO PRANZO	3.80 × 4.60	16.96 m²
CUCINA	2.90 × 3.50	10.15 "
BAGNO	1.20 + 1.20 × 1.30 × 1.35	6.81 "
WC	1.20 × 1.90	2.47 "
LATO I	6.55 × 4.20	27.71 "
RIPOSTIGLIO	1.35 × 1.10	1.49 "
CORRIDOIO	4.55 × 1.10	5.00 "
LATO II	3.35 × 4.20	14.07 "
LATO I	3.85 × 4.20	16.02 "
	TOTALE	81.00 m²