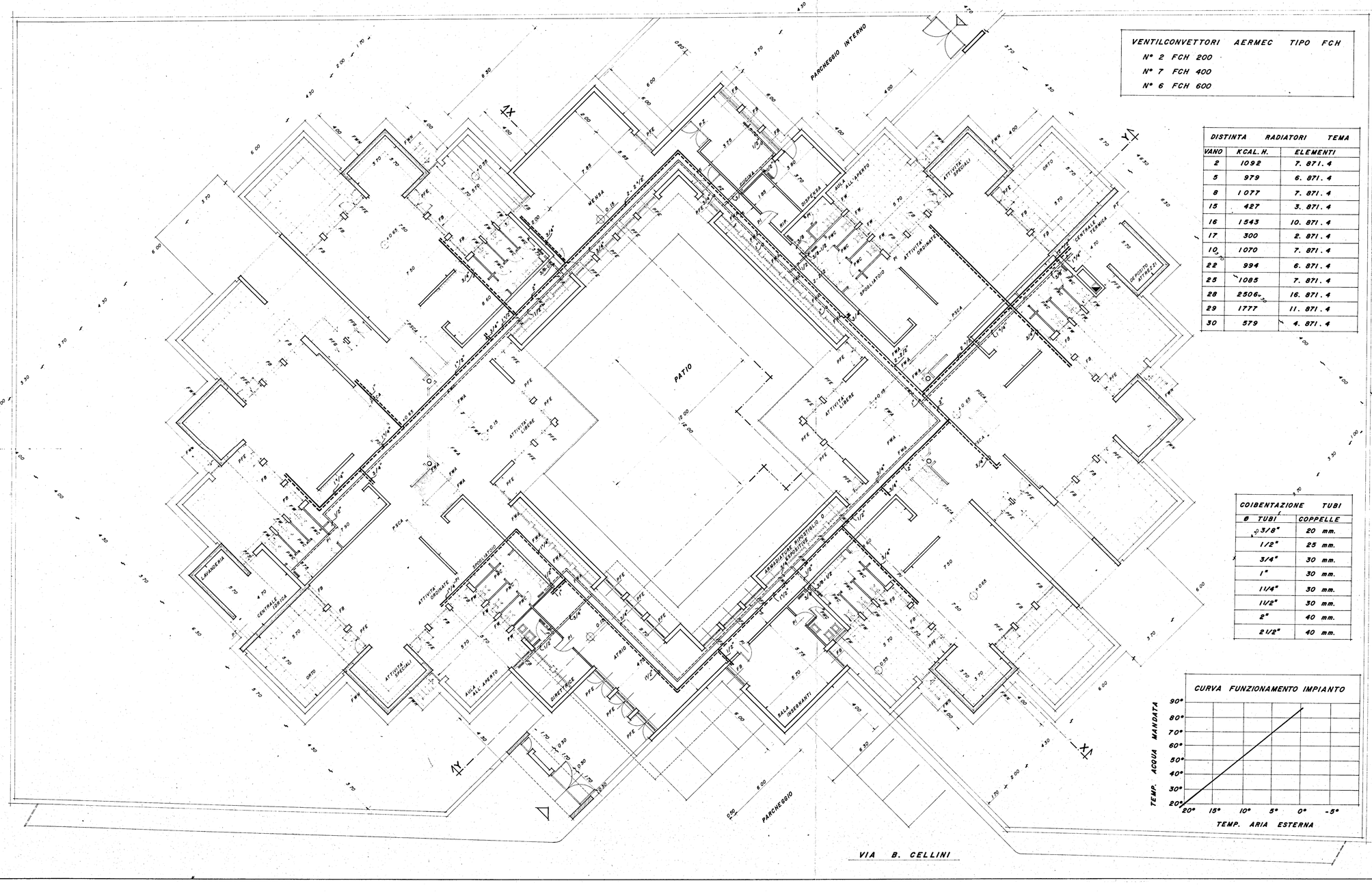

VENTILCONVETTORI AERMEC TIPO FCH
N° 2 FCH 200
N° 7 FCH 400
N° 6 FCH 600

DISTINTA RADIATORI TEMA		
VANO	KCAL. H.	ELEMENTI
2	1092	7. 871. 4
5	979	6. 871. 4
8	1077	7. 871. 4
15	427	3. 871. 4
16	1543	10. 871. 4
17	300	2. 871. 4
10	1070	7. 871. 4
22	994	6. 871. 4
25	1085	7. 871. 4
28	2506	16. 871. 4
29	1777	11. 871. 4
30	579	4. 871. 4

COIBENTAZIONE TUBI	
Ø TUBI	COPPELLE
3/8"	20 mm.
1/2"	25 mm.
3/4"	30 mm.
1"	30 mm.
1 1/4"	30 mm.
1 1/2"	30 mm.
2"	40 mm.
2 1/2"	40 mm.

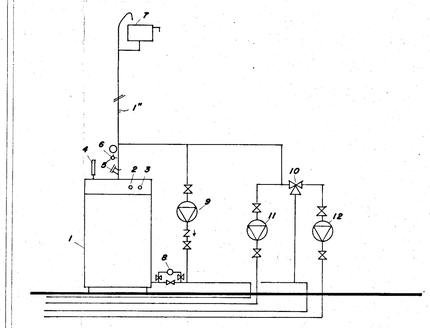

LEGENDA:

1. CALDAIA DA 100.000 KCAL.H NOMINALI
2. TERMOSTATO DI ESERCIZIO
3. TERMOSTATO DI BLOCCO A RIARMO MANUALE
4. TERMOMETRO
5. POZZETTO CONTROLLO TEMPERATURA
6. IDROMETRO f.sc. 6 m.c.a. CON RUBINETTO E FLANGIA
7. VASO DI ESPANSIONE lt. 50
8. TRONCHETTO FLANGIATO MISURATORE DI PORTATA DEL GENERATORE
9. POMPA ANTICONDENSA lt. H 3.500 H = 1,5 m.c.a.
10. VALVOLA MISCELATRICE MOTORIZZATA
11. POMPA CIRCUITO VENTILCONVETTORI lt. H 9.000 H = 3,2 m.c.a.
12. POMPA CIRCUITO RADIATORI lt. H 1.400 H = 2,5 m.c.a.

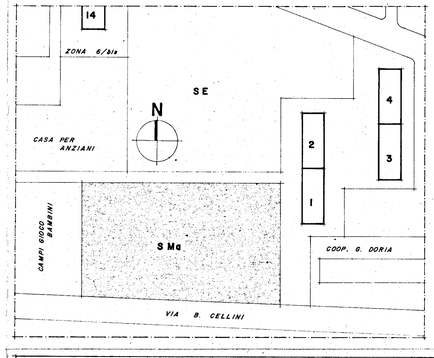

ISTITUTO AUTONOMO CASE POPOLARI - BRINDISI -

LEGGE 22-10-1971 n.865 - art. 55
" 27-5-1975 n.166

PROGRAMMA ESECUTIVO n.001/57/1

SCUOLA MATERNA ALLA VIA B. CELLINI
COMUNE DI BRINDISI - QUARTIERE S. ELIA

TAV. 8

AGGIORNAMENTI:

OGGETTO:
SCHEMA IMPIANTO TERMICO

DATA: MARZO '80

SCALA: 1:100

PROGETTISTI:
ARCH. LUIGI MACCHIA
" ANTONIO MARYELLO

IL DIRETTORE TECNICO:
ING. ANTONIO LONGO

NOTE: