I.A.C.P. BRINDISI

APPALTO CONCORSO

PER LA REALIZZAZIONE DI EDIFICI RESIDENZIALI NEL COMUNE DI BRINDISI NEL COMPARTO M DEL PIANO DI ZONA 167 - RIONE PERRINO - LOTTO I° (delibera 3135 del 12.10.1979)

Per copia conforme all'originale progetto approvato dalla CEC Brindisi il 18/3/80

Brindisi, li 29 GEN. 1981

IL COORDINATORE GENERALE
(Dott. Ing. Antonio LONGO)

UFFICIO DEL GENIO CIVILE BRINDISI
Si attesta che copia del presente ... risulta depositata presso questo Ufficio ai sensi della legge ... n.
IL COORDINATORE D'UFFICIO
(Ing. Francesco Santostasi)
13 GIU. 1981

Istituto Autonomo Case Popolari per la Prov. di Brindisi

Ufficio del Genio Civile - Brindisi
Visto per l'Assess. LL.PP.

imprese:

EDI.CO.M. s.r.l. (bari)

DE.GE.CO. s.r.l. (bari)

progettazione

EDI.CO.M. UFFICIO TECNICO (bari)

pianta piano tipo (n. 3 alloggi)

tav. A5
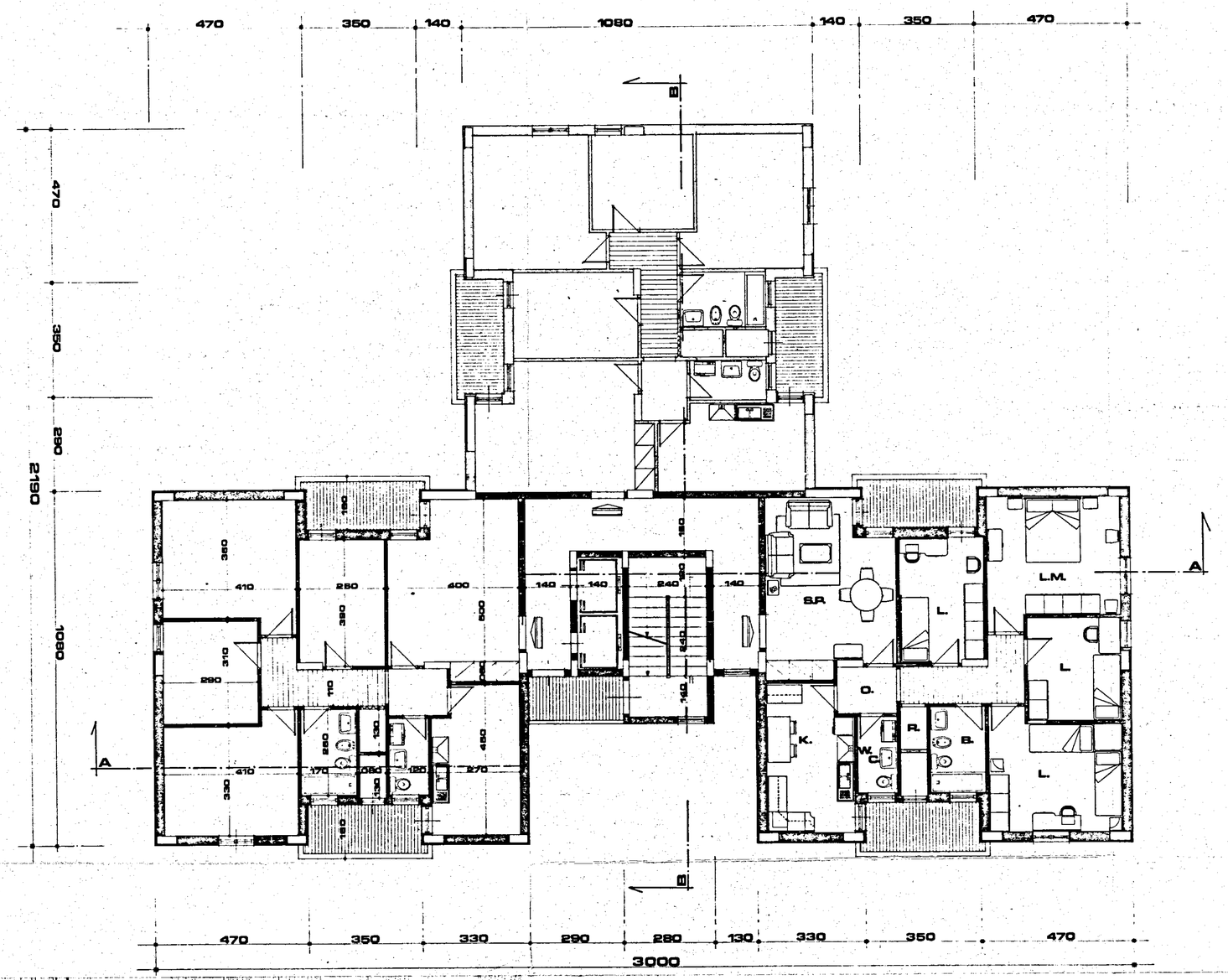
scala 1:100