Istituto Autonomo Case Popolari per la Provincia di Brindisi

Rettifica al progetto di case a riscatto in Brindisi

Scala 1:100

1/c

Fondazioni

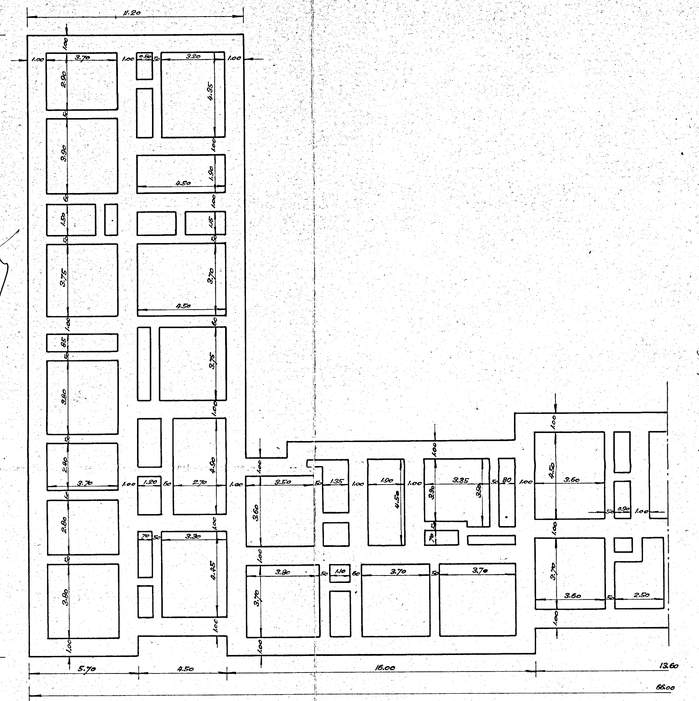

Piano rialzato e tipo

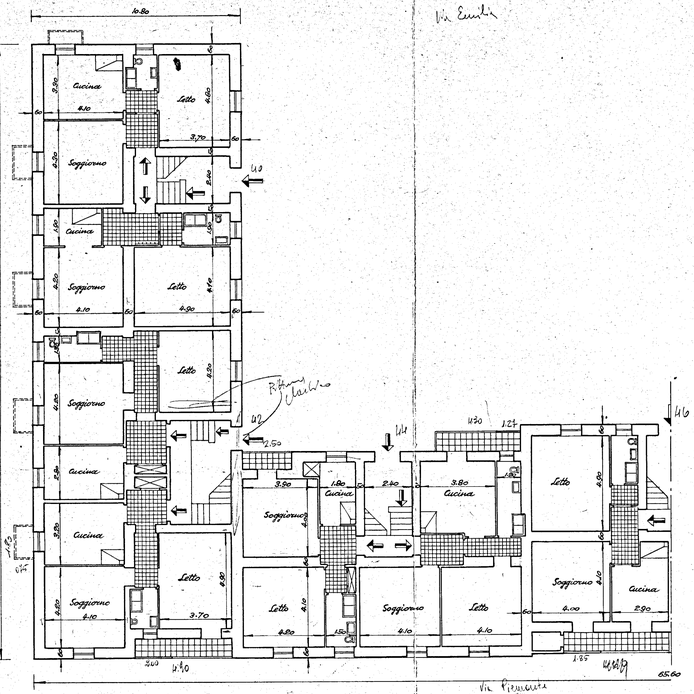

Prospetto laterale

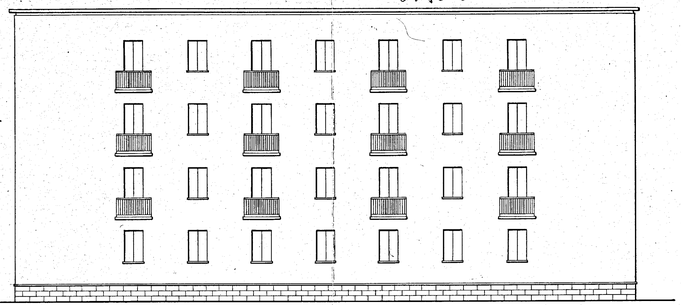

Prospetto principale

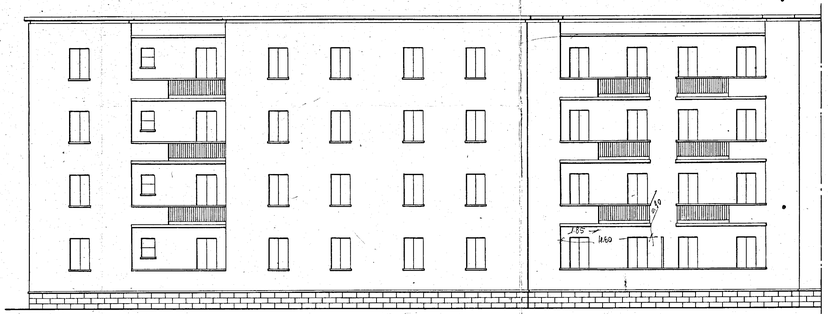

Loggia S.W.
m 1.90 sullo spicc. h = 1.75
(muratura dei lati e interno tetto
ispezione prospetto ampio S.W. 50x50
lunghezza pr. prim. e secon. prospetto
m 5.40 ±

Tenacia

Visto 27 SET. 1954
Il Ingegnere Dirigente
A. Tramontini

Obbligatorio mantenere il 30 mentre sup. sup. esterna
Obbligatorio

Quota O.E.
79.40 + 6.50