ALLOGGIO TIPO A 6 VANI

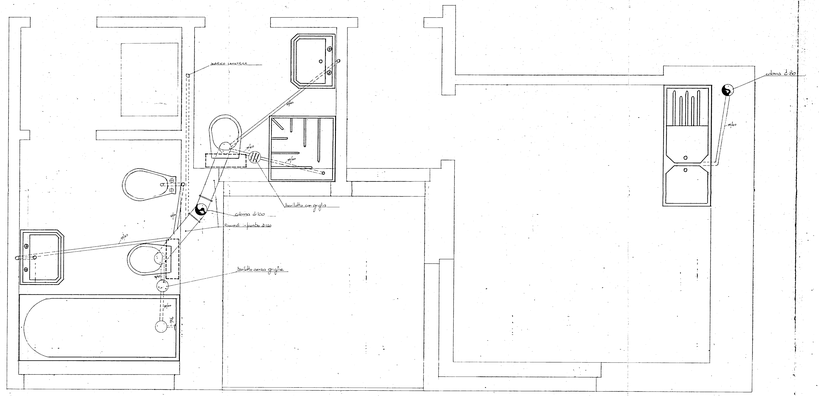

ALLOGGIO TIPO A 5 VANI

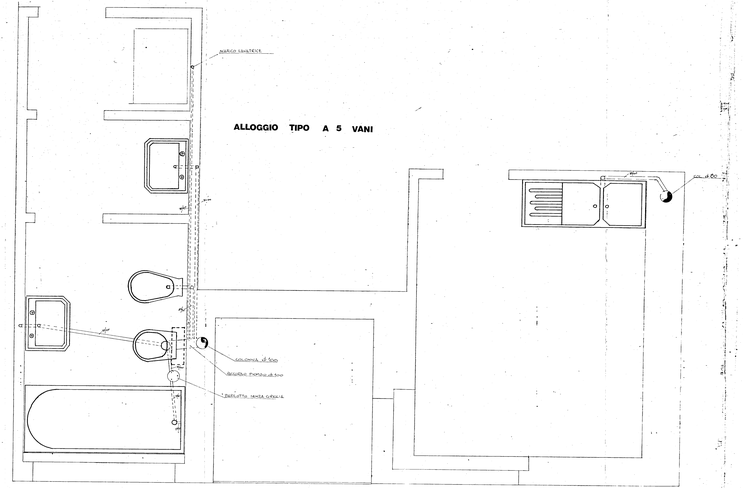

ALLOGGIO TIPO A 7 VANI

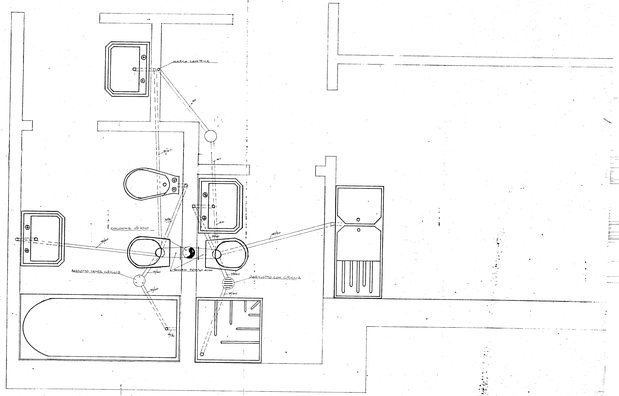

GESTIONE GESI LIQUIDATORE	APPROVATO IL 1973 DI ESECUZIONE	I.I.E.P. progetto
PROGETTO PRELIMINARE PER COSTRUZIONE DI ALLOGGI IN BRINDISI-QUARTIERE SANT'ELIA	DATA: 10.10.73	TAV. N. 20
PARTICOLARI BAGNI	SCALA: 1:100	Impianto Idrico fognante
Dott. Arch. E. VESTRA	Direttore	
Dott. Ing. P. CORDARO	Resp. Arch.	
Dott. Ing. G. DELGIUDICE	Resp. Ing.	
Dott. Ing. M. VENDELLI	Resp. Lab.	