



MINISTERO DELLE FINANZE

DIREZIONE GENERALE DEL CATASTO E DEI SERVIZI TECNICI ERARIALI

ACCERTAMENTO GENERALE DELLA PROPRIETA' IMMOBILIARE URBANA

(Legge 11 agosto 1939, n. 1249, modificata con Decreto Legislativo 8 aprile 1948, n. 514)

DICHIARAZIONE DI UNITA' IMMOBILIARE URBANA A DESTINAZIONE ORDINARIA (\*)

(articoli 3 e 28 della legge)

COMPILARE UNA SCHEDA PER CIASCUNA UNITA' IMMOBILIARE

PRIMA DI COMPILARE LA SCHEDA LEGGERE GLI ESEMPI RIPORTATI NEL FOGLIO DI AVVERTENZE

COMUNE di S. VITO DEL NORMANNI (Provincia di BRINDISI)  
 Località (frazione, borgata, ecc.) Coop. S. Antonio Co. e famiglia  
 Via GRANSCI  
 N. civici ..... Scala UNICA Piani PRIMO N. interni 1  
 Destinazione (1) Abitazione Civile Genere della costruzione (2) in cemento armato  
 (Proprietari e titolari di altri diritti) .....

DITTA da inscrivere  
 nel nuovo Catasto  
 edilizio urbano (3) } GESTIONE CASE PER LAVORATORI

Residenza del primo intestatario Via Del Giorgione, 2/A - ROMA  
 Come pervenne il possesso (4) Nuova costruzione  
 L'area sulla quale sorge l'unità immobiliare dichiarata è iscritta nel Catasto terreni del Foglio 26, particella 29  
 intestata alla partita n. ....  
 Denuncia del tipo mappale in data ..... n. ....

(\*) A) Abitazioni di qualsiasi tipo (signorile, civile, economico, popolare, ultrapopolare rurale) villini, ville, castelli, palazzi, uffici privati, studi privati.  
 B) Collegi, convitti, caserme, educandati, ricoveri, orfanotrofi, ospizi, conventi, seminari e simili; ospedali e case di cura; prigioni e riformatori; uffici pubblici, municipi, ecc.; scuole e laboratori scientifici; biblioteche, pinacoteche, musei, gallerie ed accademie, cappelle e oratori non destinati all'esercizio pubblico.  
 C) Negozi, botteghe, magazzini, locali di deposito, laboratori per arti e mestieri; locali e fabbricati per C.R.A.L. ed esercizi sportivi, palestre e sale di ginnastica; stabilimenti termali e di acque curative; autorimesse, rimesse, scuderie; chioschi, edicole e simili; tettoie chiuse o aperte non ad uso pubblico.

(1) Abitazione, ufficio, bottega, scuola, ospedale, ecc. — (2) In muratura, in legno, in cemento armato, in ferro, ecc. — (3) Di ciascuno dei proprietari e dei titolari di altri diritti deve indicarsi il cognome, il nome, il luogo e la data di nascita, nonché la quota di proprietà, di uso, o di utilità. L'intestazione catastale deve farsi, secondo i casi, o in linea principale al proprietario che è in possesso dell'unità immobiliare e ne ha il godimento diretto o indiretto, ed in linea secondaria all'usufruttuario parziale; oppure: in linea principale al livellario o possessore del dominio utile, ed in linea secondaria al possessore del dominio diretto; oppure: in linea principale all'usufruttuario od usuario totale, ed in linea secondaria al proprietario. — (4) Successione, donazione, divisione, compravendita, permuta, o costruzione.

La dichiarazione segue a pag. 2

RISERVATO all'Ufficio Tecnico Erariale

La presente scheda è stata presentata in data .....

Numero di protocollo (mod. 97 CEU) .....

Bollo

IL FUNZIONARIO RICEVENTE





MINISTERO DELLE FINANZE  
DIREZIONE GENERALE DEL CATASTO E DEI SERVIZI TECNICI ERARIALI

Lire  
15

# NUOVO CATASTO EDILIZIO URBANO

(R. DECRETO-LEGGE 13 APRILE 1939, N. 652)

Planimetria dell'immobile situato nel Comune di S. VITO DEI NORMANNI Via GRAMSCI  
Ditta GESTIONE CASE PER LAVORATORI - ROMA  
Allegata alla dichiarazione presentata all'Ufficio Tecnico Erariale di BRINDISI

COOPERATIVA "S. ANTONIO CASA E FAMIGLIA"  
CANTIERE 2577  
PIANTA PIANO PRIMO  
ALLOGGIO INTERNO 1

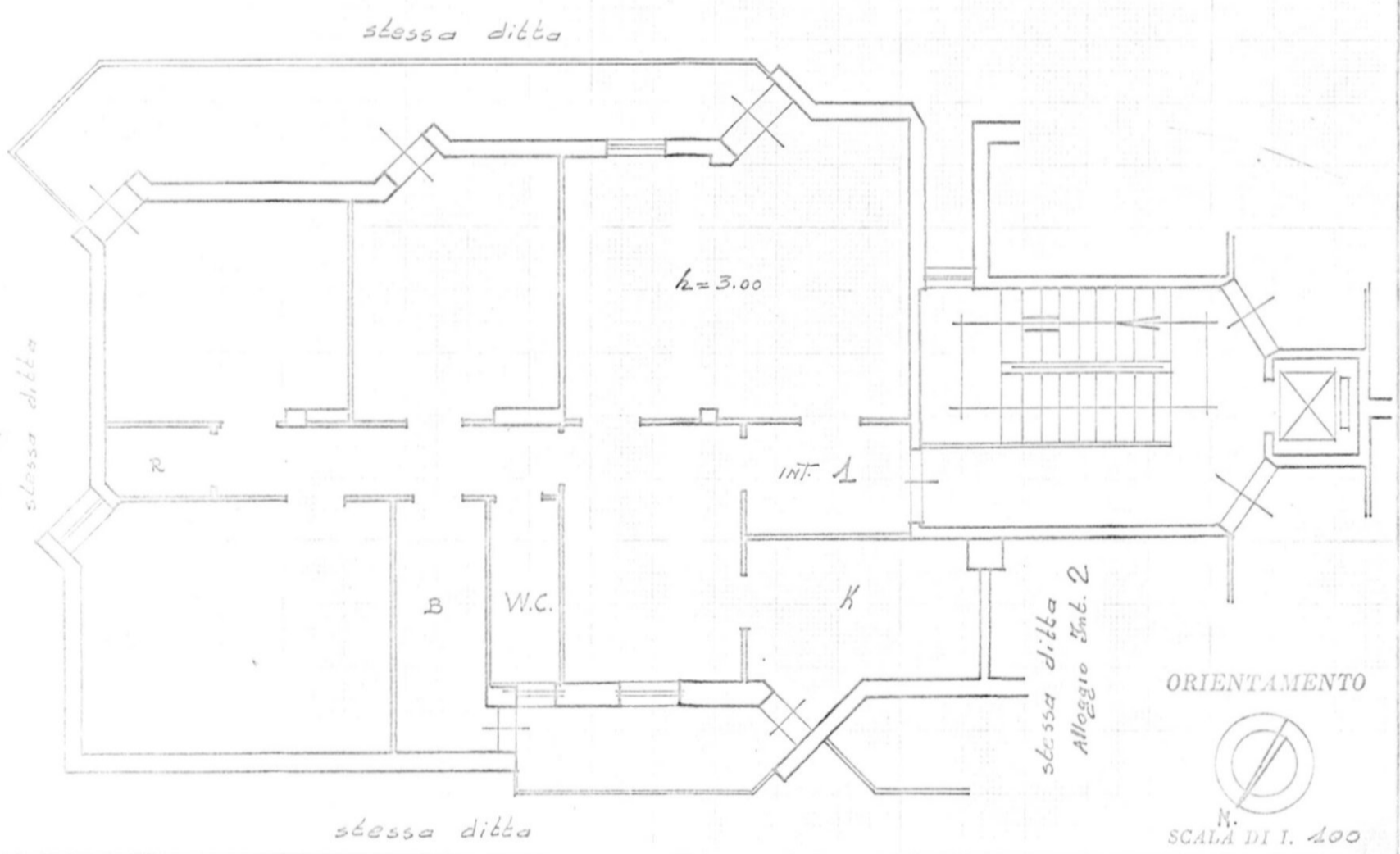

SPAZIO RISERVATO PER LE ANNOTAZIONI D'UFFICIO

DATA  
PROV. N°

Compilata dall'UFFICIO TECNICO  
(Titolo, nome e cognome del tecnico)  
I. A. C. P.

Iscritto all'Albo de  
della Provincia di BRINDISI

DATA Aprile 1974  
Firma: IL DIRETTORE TECNICO





MINISTERO DELLE FINANZE  
DIREZIONE GENERALE DEL CATASTO E DEI SERVIZI TECNICI ERARIALI

ACCERTAMENTO GENERALE DELLA PROPRIETA' IMMOBILIARE URBANA

(Legge 11 agosto 1939, n. 1249, modificata con Decreto Legislativo 8 aprile 1948, n. 514)

DICHIARAZIONE DI UNITA' IMMOBILIARE URBANA A DESTINAZIONE ORDINARIA (\*)

(articoli 3 e 28 della legge)

COMPILARE UNA SCHEDA PER CIASCUNA UNITA' IMMOBILIARE

PRIMA DI COMPILARE LA SCHEDA LEGGERE GLI ESEMPI RIPORTATI NEL FOGLIO DI AVVERTENZE

COMUNE di S. VITO DEI NORMANNI (Provincia di BRINDISI)  
 Località (frazione, borgata, ecc.) Coop. S. Antonio Case e Famiglia  
 Via GRAMSCI  
 N. civici ..... Scala UNICA Piani PRIMO N. interni 2  
 Destinazione (1) Abitazione Civile Genere della costruzione (2) In cemento armato  
 (Proprietari e titolari di altri diritti) .....

DITTA da inscrivere nel nuovo Catasto edilizio urbano (3)

GESTIONE CASE PER LAVORATORI

Residenza del primo intestatario Via Del Giorgione 2/A - ROMA  
 Come pervenne il possesso (4) Nuova costruzione

L'area sulla quale sorge l'unità immobiliare dichiarata è iscritta nel Catasto terreni del Foglio 26, particella 29  
 intestata alla partita n. ....  
 Denuncia del tipo mappale in data ..... n. ....

(\*) A) Abitazioni di qualsiasi tipo (signorile, civile, economico, popolare, ultrapopolare rurale) villini, ville, castelli, palazzi, uffici privati, studi privati.  
 B) Collegi, convitti, caserme, educandati, ricoveri, orfanotrofi, ospizi, conventi, seminari e simili; ospedali e case di cura; prigioni e riformatori; uffici pubblici, municipi, ecc.; scuole e laboratori scientifici; biblioteche, pinacoteche, musei, gallerie ed accademie, cappelle e oratori non destinati all'esercizio pubblico.  
 C) Negozi, botteghe, magazzini, locali di deposito, laboratori per arti e mestieri; locali e fabbricati per C.R.A.L. ed esercizi sportivi, palestre e sale di ginnastica; stabilimenti termali e di acque curative; autorimesse, rimesse, scuderie; chioschi, edicole e simili; tettoie chiuse o aperte non ad uso pubblico.

(1) Abitazione, ufficio, bottega, scuola, ospedale, ecc. — (2) In muratura, in legno, in cemento armato, in ferro, ecc. — (3) Di ciascuno dei proprietari e dei titolari di altri diritti deve indicarsi il cognome, il nome, il luogo e la data di nascita, nonché la quota di proprietà, di uso, o di utilità. L'intestazione catastale deve farsi, secondo i casi, o in linea principale al proprietario che è in possesso dell'unità immobiliare e ne ha il godimento diretto o indiretto, ed in linea secondaria all'usufruttuario parziale; oppure: in linea principale al livellario o possessore del dominio utile, ed in linea secondaria al possessore del dominio diretto; oppure: in linea principale all'usufruttuario ed usuario totale, ed in linea secondaria al proprietario. — (4) Successione, donazione, divisione, compravendita, permuta, o costruzione.

La dichiarazione segue a pag. 2

RISERVATO all'Ufficio Tecnico Erariale

La presente scheda è stata presentata in data .....

Numero di protocollo (mod. 97 CEU) .....

Bollo

IL FUNZIONARIO RICEVENTE

DA COMPILARE A CURA DEL DICHIARANTE

CONSISTENZA DELL'UNITÀ IMMOBILIARE

<p><b>A</b> PROSPETTO</p> <p>da usare se la unità immobiliare dichiarata è DESTINATA AD ABITAZIONE o ad uso assimilabile (uffici e studi privati)</p>										
<p><b>B</b> PROSPETTO</p> <p>da usare se la unità immobiliare dichiarata è DESTINATA AD ALLOGGIO COLLETTIVO o DESTINATA AD UFFICIO PUBBLICO (collegi, convitti, cserme, educand., ospizi, conventi, sem., osp., ricov., prig., riform., ecc.) o DESTINATA A SCUOLA OD ISTITUTO DI CULTURA (scuole, laboratori scientifici, musei, gallerie, accademie, pinacoteche, ecc.)</p>										
<p><b>C</b> PROSPETTO</p> <p>da usare se la unità immobiliare dichiarata è DESTINATA AD USI DIVERSI da quelli indicati nei prospetti A e B (negozi, botteghe, magazzini, locali di deposito, scuderie, rimesse, autorimesse, ecc.)</p>										
<p><b>AVVERTENZA</b></p> <p>La superficie utile si ottiene misurando — per ciascun piano e per ciascun ambiente — la superficie interna compresa tra le pareti.</p>										
<p>Numero dei piani: mq. ....</p> <p>Superficie utile: mq. ....</p>										
<p>La descrizione della consistenza della unità immobiliare oggetta della denuncia deve farsi usando</p> <p>o il prospetto A</p> <p>ovvero il prospetto B</p> <p>ovvero il prospetto C,</p> <p>adottando quello che corrisponde alla destinazione della unità dichiarata</p>										
<p>PIANO (1)</p>										
Saleoni e gallerie	Camere o stanze	Cucine	Bagni con o senza W.C.	W.C.	Ripostigli	Corridoi	Verande	Caniline o locali di sportello	Dispense	Sottile
N. ....	N. ....	N. ....	N. ....	N. ....	N. ....	N. ....	N. ....	N. ....	N. ....	N. ....
(2)	(2)	(2)	(2)	(2)	(2)	(2)	(2)	(2)	(2)	(2)
<p>Palma</p> <p>Torre</p>										

NOTIZIE RELATIVE ALL'USO, AL REDDITO, ALLE IMPOSTE

L'UNITÀ IMMOBILIARE ALL'ATTO DELLA DICHIARAZIONE:

— È tenuta in uso da: (Nome o Ditta) **NARDELLI DOMENICO**

in qualità di (proprietario, comproprietario, usufruttuario, usuario, inquilino) **(3) Assegnatario**

Contratto di affitto (4) ..... Canone annuo di affitto: L. ....

Oneri a carico del proprietario per (6) ..... L. ....

Non è tenuta in uso perché (sitta, in riparazione ecc.) (3) ..... (7)

È assoggettata all'imposta fondiaria e figura nel ruolo imposte fabbricati per l'anno ..... (7)

È esente dall'imposta fondiaria (totalmente, parzialmente) (3) **Totamente** perché (indicare il motivo) **Nuova costruzione**

ovvero: ..... scade l'anno **1992**

LA PRESENTE DICHIARAZIONE È RESA DAI TITOLO AUTONOMO CASE

(Cognome, nome, luogo e data di nascita del Dichiarante) **POPOLARI PER LA PROVINCIA DI BRINDISI**

Amministratore **DI BRINDISI**

(Qualità) (8) **Via G. B. Casimiro 27**

**IL PRESIDENTE**

**Don. Raffaele Frasciello**

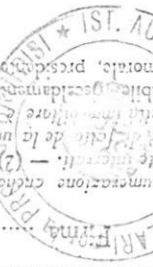

(1) Planteremo, 1° piano, 2° piano, ecc. per i piani sopra il livello stradale, comprendendo, nella numerazione anche gli annessi; 1° piano sottostada, 2° piano sottostada, ecc. per i piani sotto il livello stradale ma non interrati; seminterrato, sotterraneo, se parzialmente o totalmente interrati. — (2) Segnare nelle colonne senza titolo le denominazioni di locali che non abbiano menzione nelle colonne precedenti. — (3) Scrivere in dicitura che corrisponde alle affezioni di fatto della unità immobiliare dichiarata. — (4) Indicare se vincolato o libero e far seguire l'indicazione dell'atto del Registro con il numero e la data di registrazione. — (5) Se l'unità immobiliare è affittata, segnare il canone annuo di affitto risultante dal contratto; se è sitta del proprietario, o sitta ecc. segnare il reddito annuo presunto. — (6) Fornitura di acqua potabile, riscaldamento, ecc. — (7) Da desumersi dall'acquisto o dalla ricevuta dell'acquisto delle imposte dirette. — (8) Proprietario, amministratore del condominio, rappresentante del minore o dell'interessa, ecc.



# NUOVO CATASTO EDILIZIO URBANO

(R. DECRETO-LEGGE 13 APRILE 1939, N. 652)

Planimetria dell'immobile situato nel Comune di S. VITO DEI NORMANNI Via GRAMSCI

Ditta GESTIONE CASE PER LAVORATORI - ROMA

Allegata alla dichiarazione presentata all'Ufficio Tecnico Erariale di BRINDISI

COOPERATIVA "S. ANTONIO CASA E FAMIGLIA"

CANTIERE 2577

PIANTA PIANO PRIMO

ALLOGGIO INTERNO 2

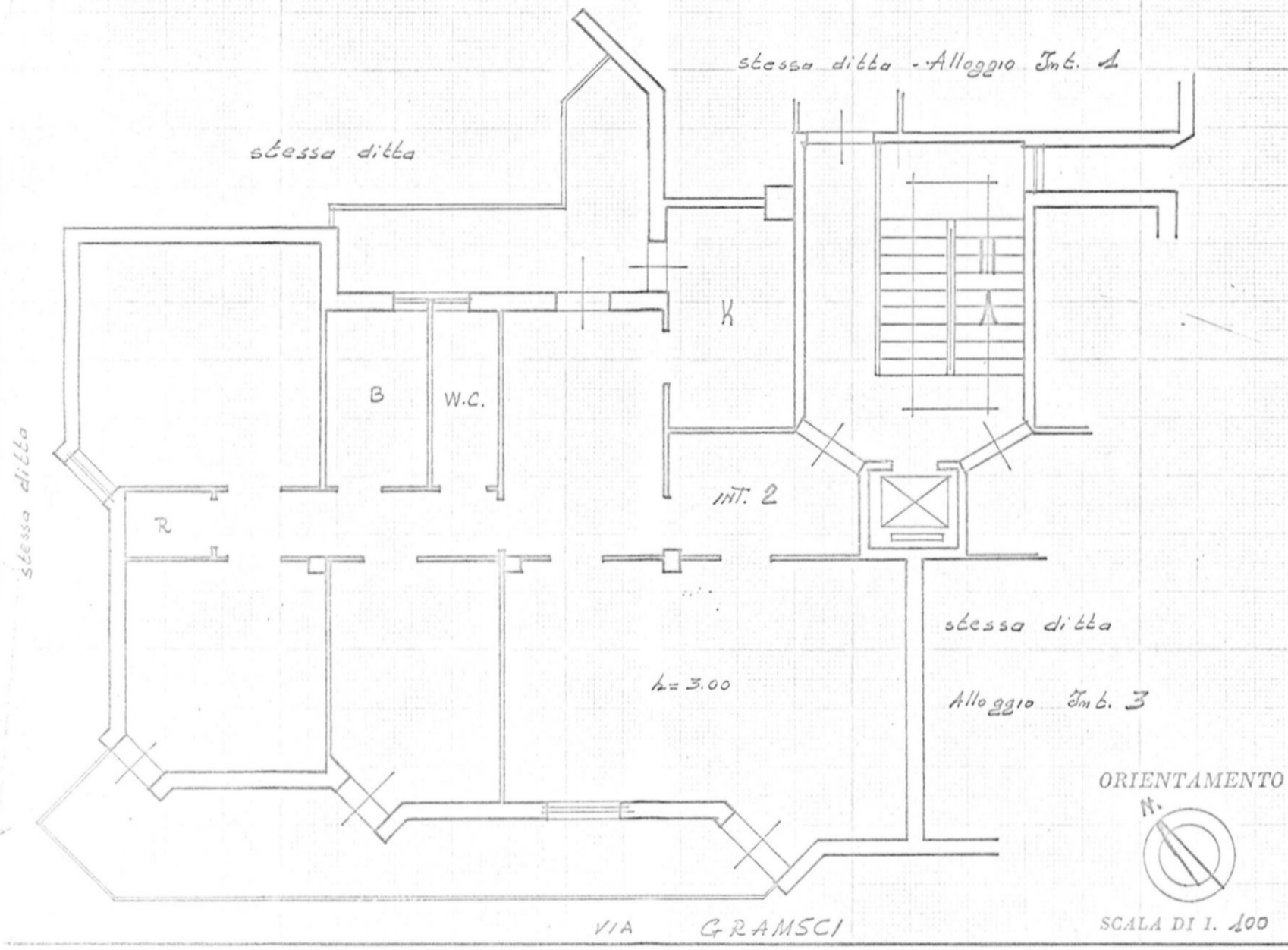
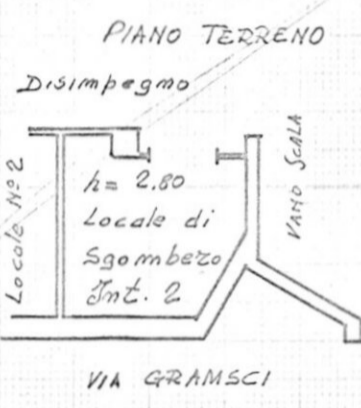

ORIENTAMENTO



SCALA DI 1. 100

SPAZIO RISERVATO PER LE ANNOTAZIONI D'UFFICIO

Compilata dall'UFFICIO TECNICO

(Titolo, nome o cognome del tecnico)

I. A. C. P.

Iscritto all'Albo de

della Provincia di BRINDISI

DATA Aprile 1971

IL DIRETTORE TECNICO

Firma: (Dott. Ing. Antonio Longo)

DATA  
PROT. N°





MINISTERO DELLE FINANZE

DIREZIONE GENERALE DEL CATASTO E DEI SERVIZI TECNICI ERARIALI

ACCERTAMENTO GENERALE DELLA PROPRIETA' IMMOBILIARE URBANA

(Legge 11 agosto 1939, n. 1249, modificata con Decreto Legislativo 8 aprile 1948, n. 514)

DICHIARAZIONE DI UNITA' IMMOBILIARE URBANA A DESTINAZIONE ORDINARIA (\*)

(articoli 3 e 28 della legge)

COMPILARE UNA SCHEDA PER CIASCUNA UNITA' IMMOBILIARE

PRIMA DI COMPILARE LA SCHEDA LEGGERE GLI ESEMPI RIPORTATI NEL FOGLIO DI AVVERTENZE

COMUNE di S. VITO DEI NORMANNI (Provincia di BRINDISI)  
 Località (frazione, borgata, ecc.) Coop. S. Antonio Case e Famiglie  
 Via GRAMSCI  
 N. civici ..... Scala U.M. (A) Piani PRIMO N. interni 3  
 Destinazione (1) Abitazione Civile Genere della costruzione (2) In cemento armato  
 (Proprietari e titolari di altri diritti) .....

DITTA da inscrivere nel nuovo Catasto edilizio urbano (3) GESTIONE CASE PER LAVORATORI

Residenza del primo intestatario Via Del Giorgione - Edif. 2/A - ROMA  
 Come pervenne il possesso (4) Nuova costruzione  
 L'area sulla quale sorge l'unità immobiliare dichiarata è iscritta nel Catasto terreni del Foglio 26, particella 29  
 intestata alla partita n. ....  
 Denuncia del tipo mappale in data ..... n. ....

(\*) A) Abitazioni di qualsiasi tipo (signorile, civile, economico, popolare, ultrapopolare rurale) villini, villa, castelli, palazzi, uffici privati, studi privati.  
 B) Collegi, convitti, caserme, educandati, ricoveri, orfanotrofi, ospizi, conventi, seminari e simili; ospedali e case di cura; prigioni e riformatori; uffici pubblici, municipi, ecc.; scuole e laboratori scientifici; biblioteche, pinacoteche, musei, gallerie ed accademie, cappelle e oratori non destinati all'esercizio pubblico.  
 C) Negozi, botteghe, magazzini, locali di deposito, laboratori per arti e mestieri; locali e fabbricati per C.R.A.L. ed esercizi sportivi, palestre e sale di ginnastica; stabilimenti termali e di acque curative; autorimesse, rimesse, scuderie; chioschi, edicole e simili; tettoie chiuse o aperte non ad uso pubblico.  
 (1) Abitazione, ufficio, bottega, scuola, ospedale, ecc. - (2) In muratura, in legno, in cemento armato, in ferro, ecc. - (3) Di ciascuno dei proprietari e dei titolari di altri diritti deve indicarsi il cognome, il nome, il luogo e la data di nascita, nonché la quota di proprietà, di uso, o di utilità. L'intestazione catastale deve farsi, secondo i casi, o in linea principale al proprietario che è in possesso dell'unità immobiliare e ne ha il godimento diretto o indiretto, ed in linea secondaria all'usufruttuario parziale; oppure: in linea principale al livellario o possessore del dominio utile, ed in linea secondaria al possessore del dominio diretto; oppure: in linea principale all'usufruttuario od usuario totale, ed in linea secondaria al proprietario. - (4) Successione, donazione, divisione, compravendita, permuta, o costruzione.

La dichiarazione segue a pag. 2

RISERVATO all'Ufficio Tecnico Erariale

La presente scheda è stata presentata in data .....

Numero di protocollo (mod. 97 CEU) .....

Bollo

IL FUNZIONARIO RICEVENTE





# NUOVO CATASTO EDILIZIO URBANO

(R. DECRETO-LEGGE 13 APRILE 1939, N. 652)

Planimetria dell'immobile situato nel Comune di S. VITO DEI NORMANNI Via GRAMSCI

Ditta GESTIONE CASE PER LAVORATORI - ROMA

Allegata alla dichiarazione presentata all'Ufficio Tecnico Erariale di BRINDISI

COOPERATIVA "S. ANTONIO CASA E FAMIGLIA"  
CANTIERE 2577

PIANTA PIANO PRIMO  
ALLOGGIO INTERNO N° 3

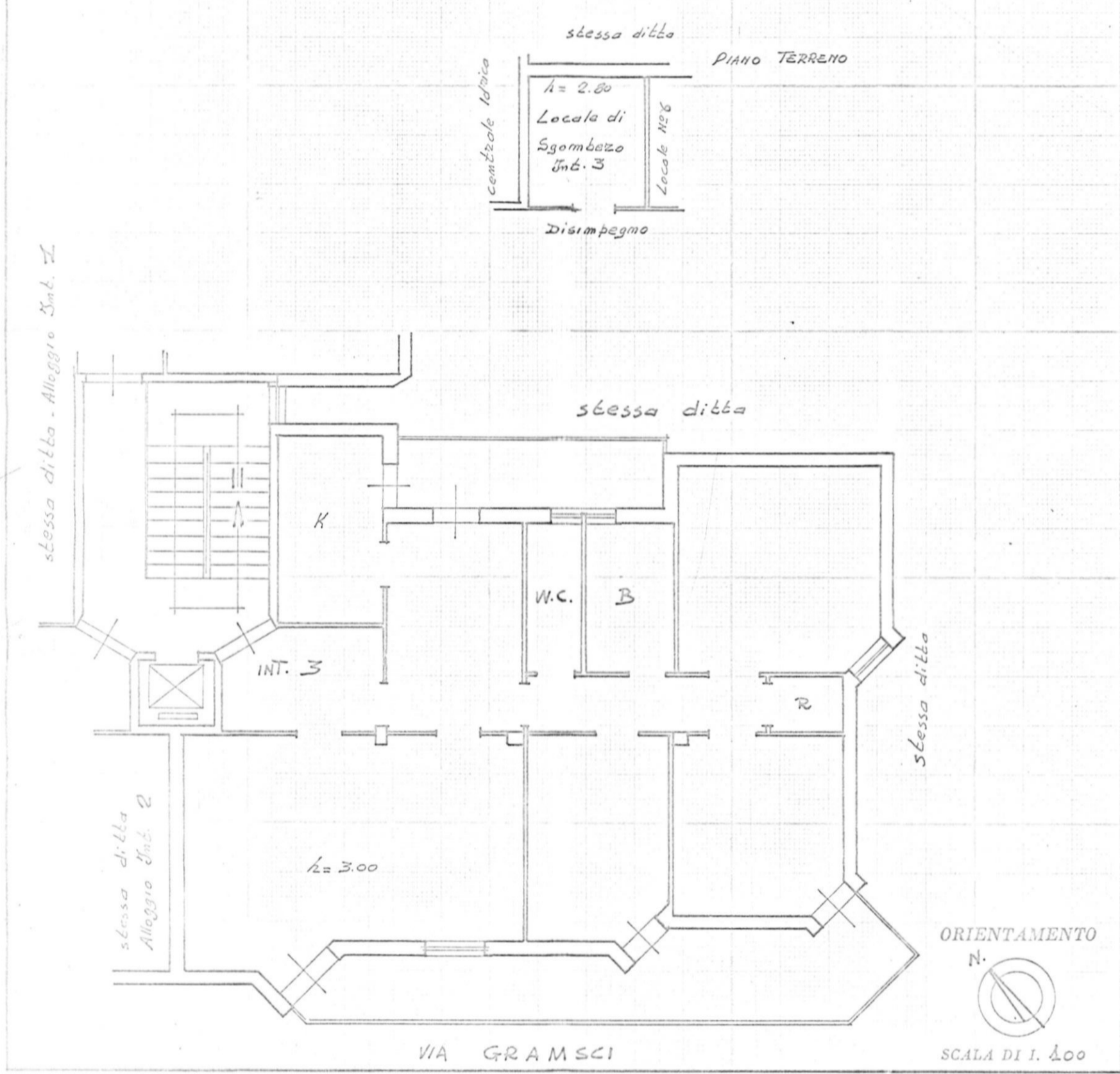

SPAZIO RISERVATO PER LE ANNOTAZIONI D'UFFICIO

DATA  
PROT. N°

Compilata dall'UFFICIO TECNICO  
(Titolo, nome e cognome del tecnico)  
I. A. C. P.

Iscritto all'Albo de  
della Provincia di BRINDISI

Apzile 1974

IL DIRETTORE TECNICO  
(Dott. Ing. Antonio Longo)





# MINISTERO DELLE FINANZE

DIREZIONE GENERALE DEL CATASTO E DEI SERVIZI TECNICI ERARIALI

## ACCERTAMENTO GENERALE DELLA PROPRIETA' IMMOBILIARE URBANA

(Legge 11 agosto 1939, n. 1249, modificata con Decreto Legislativo 8 aprile 1948, n. 514)

### DICHIARAZIONE DI UNITA' IMMOBILIARE URBANA A DESTINAZIONE ORDINARIA (\*)

(articoli 3 e 28 della legge)

COMPILARE UNA SCHEDA PER CIASCUNA UNITA' IMMOBILIARE

PRIMA DI COMPILARE LA SCHEDA LEGGERE GLI ESEMPI RIPORTATI NEL FOGLIO DI AVVERTENZE

COMUNE di S. VITO DEI NORMANNI (Provincia di BRINDISI)

Località (frazione, borgata, ecc.) Coop. S. Antonia Case e Famiglie

Via GRAMSCI

N. civici ..... Scala UNICA Piani 2° N. interni 1

Destinazione (1) Abitazione Civile Genere della costruzione (2) in cemento armato

(Proprietari e titolari di altri diritti) .....

**DITTA** da inscrivere nel nuovo Catasto edilizio urbano (3) **GESTIONE CASE PER LAVORATORI**

Residenza del primo intestatario Via Del Giorgione - Ed. 2/A - ROMA

Come pervenne il possesso (4) Nuova costruzione

L'area sulla quale sorge l'unità immobiliare dichiarata è iscritta nel Catasto terreni del Foglio 26, particella 29

intestata alla partita n. ....

Denuncia del tipo mappale in data ..... n. ....

(\*) A) Abitazioni di qualsiasi tipo (signorile, civile, economico, popolare, ultrapopolare rurale) villini, ville, castelli, palazzi, uffici privati, studi privati.  
 B) Collegi, convitti, caserme, educandati, ricoveri, orfanotrofi, ospizi, conventi, seminari e simili; ospedali e case di cura; prigioni e riformatori; uffici pubblici, municipi, ecc.; scuole e laboratori scientifici; biblioteche, pinacoteche, musei, gallerie ed accademie, cappelle e oratori non destinati all'esercizio pubblico.  
 C) Negozi, botteghe, magazzini, locali di deposito, laboratori per arti e mestieri; locali e fabbricati per C.R.A.L. ed esercizi sportivi, palestre e sale di ginnastica; stabilimenti termali e di acque curative; autorimesse, rimesse, scuderie; chioschi, edicole e simili; tettoie chiuse o aperte non ad uso pubblico.

(1) Abitazione, ufficio, bottega, scuola, ospedale, ecc. — (2) In muratura, in legno, in cemento armato, in ferro, ecc. — (3) Di ciascuno dei proprietari e dei titolari di altri diritti deve indicarsi il cognome, il nome, il luogo e la data di nascita, nonché la quota di proprietà, di uso, o di utilità. L'intestazione catastale deve farsi, secondo i casi, o in linea principale al proprietario che è in possesso dell'unità immobiliare e ne ha il godimento diretto o indiretto, ed in linea secondaria all'usufruttuario parziale; oppure: in linea principale al livellario o possessore del dominio utile, ed in linea secondaria al possessore del dominio diretto; oppure: in linea principale all'usufruttuario od usuario totale ed in linea secondaria al proprietario. — (4) Successione, donazione, divisione, compravendita, permuta, o costruzione.

La dichiarazione segue a pag. 2

**RISERVATO** all'Ufficio Tecnico Erariale

La presente scheda è stata presentata in data .....

Numero di protocollo (mod. 97 CEU) .....

Bollo

IL FUNZIONARIO RICEVENTE



DIREZIONE GENERALE DEL CATASTO E DEI SERVIZI TECNICI ERARIALI  
**NUOVO CATASTO EDILIZIO URBANO**

Lire  
15

(R. DECRETO-LEGGE 13 APRILE 1939, N. 652)

Planimetria dell'immobile situato nel Comune di S.VITO DEI NORMANNI Via GRAMSCI  
 Ditta GESTIONE CASE PER LAVORATORI - ROMA  
 Allegata alla dichiarazione presentata all'Ufficio Tecnico Erariale di BRINDISI

COOPERATIVA "S. ANTONIO CASA E FAMIGLIA"  
 CANTIERE 2577

PIANTA PIANO SECONDO  
 ALLOGGIO INTERNO H



stessa ditta

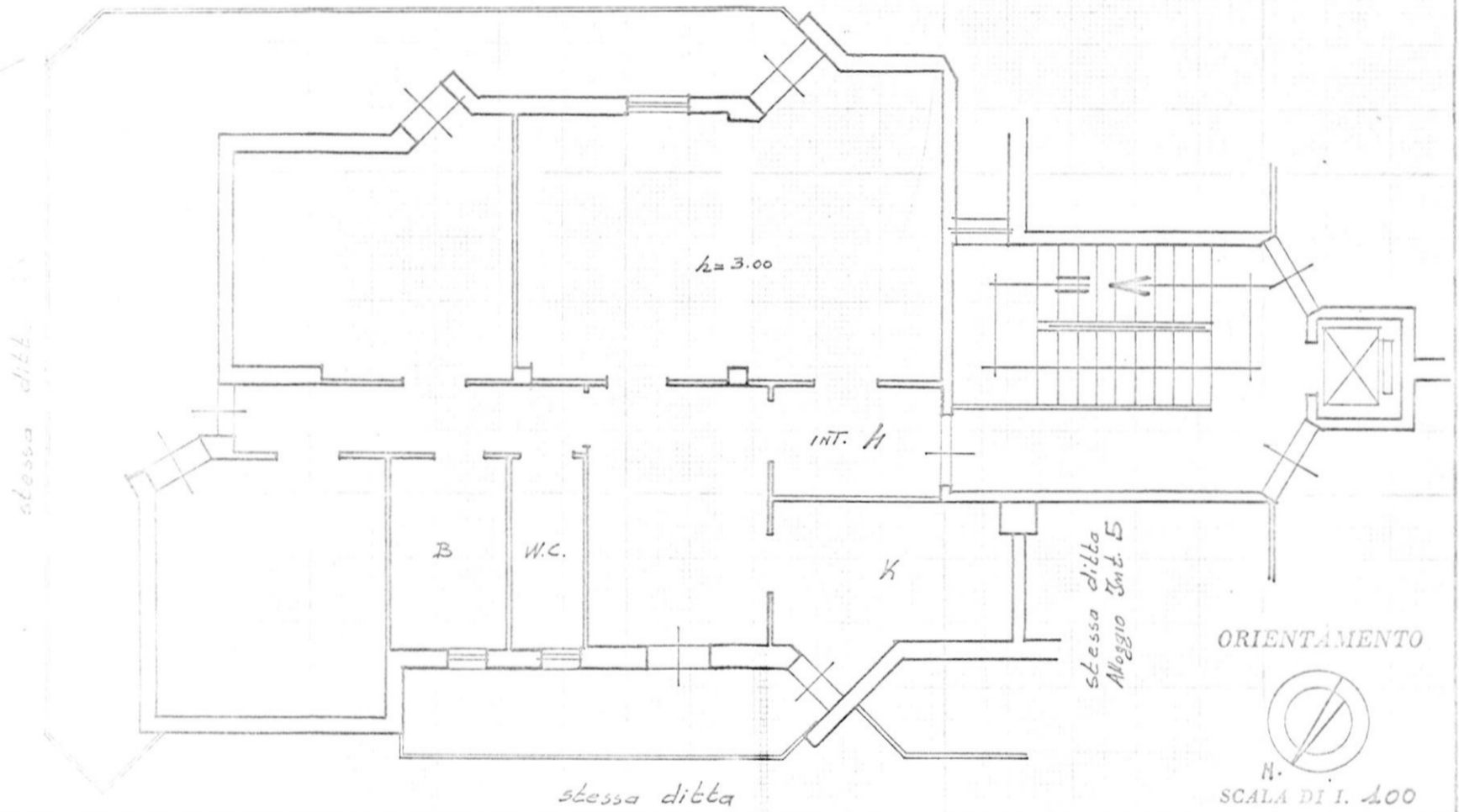

SPAZIO RISERVATO PER LE ANNOTAZIONI D'UFFICIO

DATA  
 PROT. N°

Compilata dall'UFFICIO TECNICO  
 (Titolo, nome e cognome del tecnico)

J. A. C. P.

Iscritto all'Albo de

della Provincia di BRINDISI

Aprile 1974

IL DIRETTORE TECNICO

Firma: (Dott. Ing. Antonio Longo)





MINISTERO DELLE FINANZE

DIREZIONE GENERALE DEL CATASTO E DEI SERVIZI TECNICI ERARIALI

ACCERTAMENTO GENERALE DELLA PROPRIETA' IMMOBILIARE URBANA

(Legge 11 agosto 1939, n. 1249, modificata con Decreto Legislativo 8 aprile 1948, n. 514)

DICHIARAZIONE DI UNITA' IMMOBILIARE URBANA A DESTINAZIONE ORDINARIA (\*)

(articoli 3 e 28 della legge)

COMPILARE UNA SCHEDA PER CIASCUNA UNITA' IMMOBILIARE

PRIMA DI COMPILARE LA SCHEDA LEGGERE GLI ESEMPI RIPORTATI NEL FOGLIO DI AVVERTENZE

COMUNE di S. VITO DEI NORMANNI (Provincia di BRINDISI)  
 Località (frazione, borgata, ecc.) Coop. S. Antonio Case e Famiglie  
 Via GRAMSCI  
 N. civici ..... Scala UNICA Piani 2° N. interni 5  
 Destinazione (1) Abitazione Civile Genere della costruzione (2) in cemento armato  
 (Proprietari e titolari di altri diritti) .....

GESTIONE CASE PER  
LAVORATORI

DITTA da inscrivere  
nei nuovo Catasto  
edilizio urbano (3)

Residenza del primo intestatario Via Del Giorgione  
 Come pervenne il possesso (4) Nuova costruzione  
 L'area sulla quale sorge l'unità immobiliare dichiarata è iscritta nel Catasto terreni del Foglio 26, particella 29  
 intestata alla partita n. ....  
 Denuncia del tipo mappale in data ..... n. ....

(\*) A) Abitazioni di qualsiasi tipo (signorile, civile, economico, popolare, ultrapopolare rurale) villini, ville, castelli, palazzi, uffici privati, studi privati.  
 B) Collegi, convitti, caserme, educandati, ricoveri, orfanotrofi, ospizi, conventi, seminari e simili; ospedali e case di cura; prigioni e riformatori; uffici pubblici, municipi, ecc.; scuole e laboratori scientifici; biblioteche, pinacoteche, musei, gallerie ed accademie, cappelle e oratori non destinati all'esercizio pubblico.  
 C) Negozi, botteghe, magazzini, locali di deposito, laboratori per arti e mestieri; locali e fabbricati per C.R.A.L. ed esercizi sportivi, palestra e sale di ginnastica; stabilimenti termali e di acque curative; autorimesse, rimesse, scuderie; chioschi, edicole e simili; tettoie chiuse o aperte non ad uso pubblico.  
 (1) Abitazione, ufficio, bottega, scuola, ospedale, ecc. — (2) In muratura, in legno, in cemento armato, in ferro, ecc. — (3) Di ciascuno dei proprietari e dei titolari di altri diritti deve indicarsi il cognome, il nome, il luogo e la data di nascita, nonché la quota di proprietà, di uso, o di utilità. L'intestazione catastale deve farsi, secondo i casi, o in linea principale al proprietario che è in possesso dell'unità immobiliare e ne ha il godimento diretto o indiretto, ed in linea secondaria all'usufruttuario parziale; oppure: in linea principale al livellario o possessore del dominio utile, ed in linea secondaria al possessore del dominio diretto; oppure: in linea principale all'usufruttuario ad usuario totale, ed in linea secondaria al proprietario. — (4) Successione, donazione, divisione, compravendita, permuta, o costruzione.

La dichiarazione segue a pag. 2

RISERVATO all'Ufficio Tecnico Erariale

La presente scheda è stata presentata in data .....

Numero di protocollo (mod. 97 CEU) .....

Bollo

IL FUNZIONARIO RICEVENTE



DIREZIONE GENERALE DEL CATASTO E DEI SERVIZI TECNICI ERARIALI  
**NUOVO CATASTO EDILIZIO URBANO**

LIRE  
**15**

(R. DECRETO-LEGGE 13 APRILE 1939, N. 652)

Planimetria dell'immobile situato nel Comune di S. VITO DEI NORMANNI Via GRAMSCI  
 Ditta GESTIONE CASE PER LAVORATORI - ROMA  
 Allegata alla dichiarazione presentata all'Ufficio Tecnico Erariale di BRINDISI

COOPERATIVA "S. ANTONIO CASA E FAMIGLIA"

CANTIERE 2577

PIANTA PIANO SECONDO

ALLOGGIO INTERNO 5

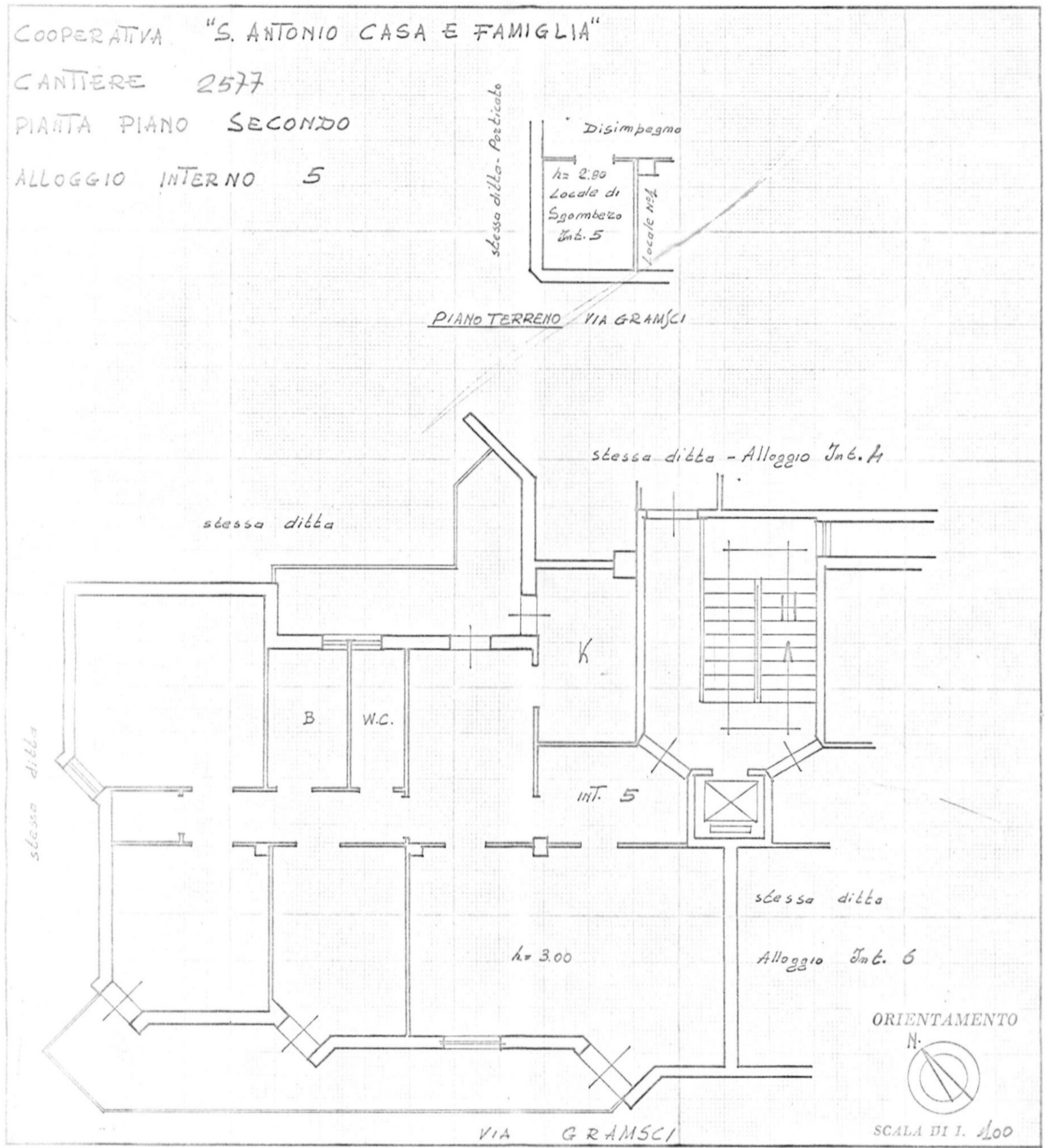

SPAZIO RISERVATO PER LE ANNOTAZIONI D'UFFICIO

DATA  
 PROT. N°

Compilata dall'UFFICIO TECNICO  
 (Titolo, nome e cognome del tecnico)

I. A. C. P.

Iscritto all'Albo de

della Provincia di BRINDISI

Aprile 1974

IL DIRETTORE TECNICO

(Dott. Ing. Antonio Longo)



*Antonio Longo*







MINISTERO DELLE FINANZE  
 DIREZIONE GENERALE DEL CATASTO E DEI SERVIZI TECNICI ERARIALI  
**NUOVO CATASTO EDILIZIO URBANO**

Lire 15

(R. DECRETO-LEGGE 13 APRILE 1939, N. 652)

Planimetria dell'immobile situato nel Comune di S. VITO DEI NORMANNI Via GRAMSCI  
 Ditta GESTIONE CASE PER LAVORATORI - ROMA  
 Allegata alla dichiarazione presentata all'Ufficio Tecnico Erariale di BRINDISI

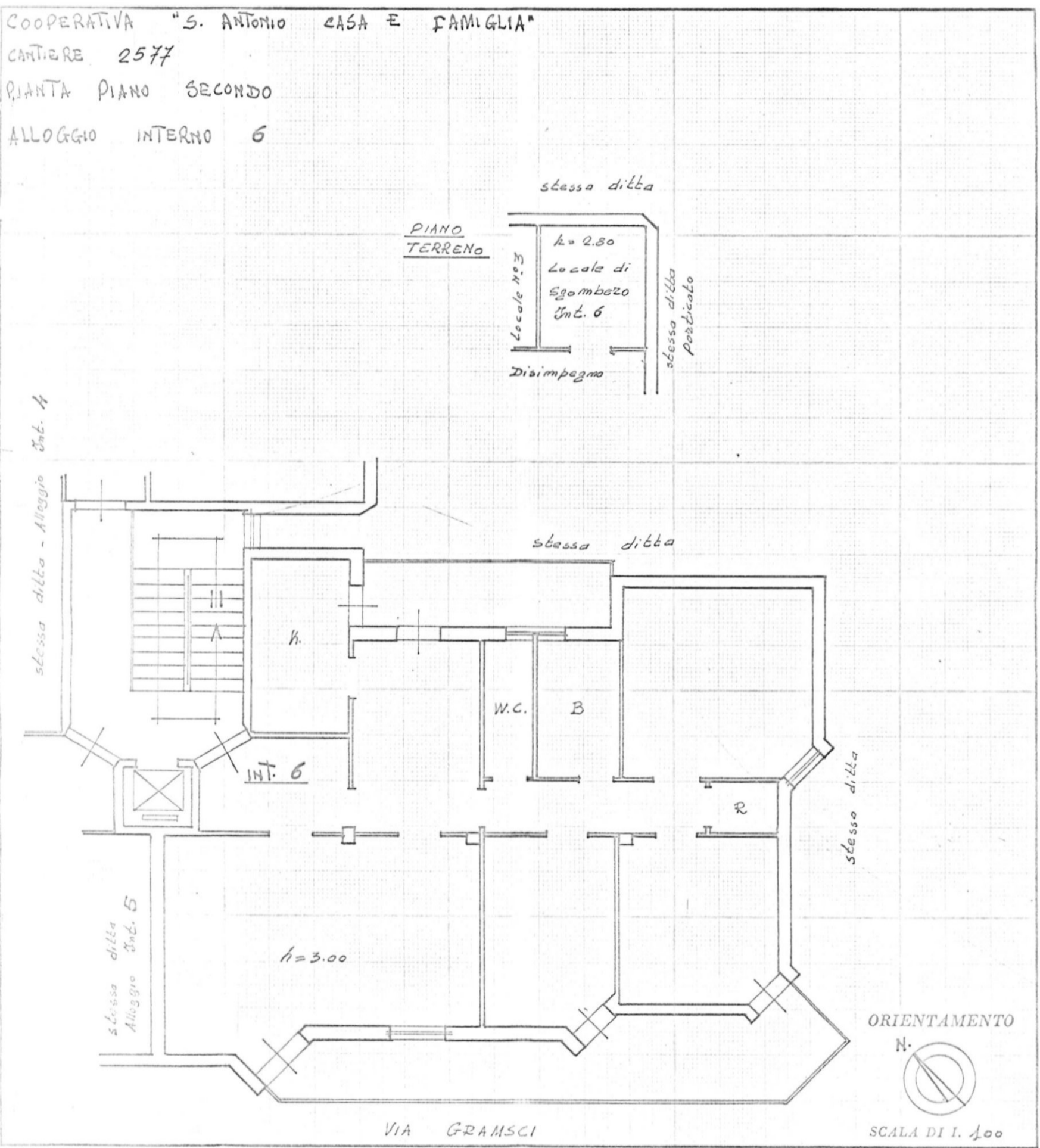

SPAZIO RISERVATO PER LE ANNOTAZIONI D'UFFICIO

DATA \_\_\_\_\_  
 PROT. N° \_\_\_\_\_

Compilata dall'Ufficio TECNICO  
 (Titolo, nome e cognome del tecnico)  
I. A. C. P.  
 Iscritto all'Albo de \_\_\_\_\_  
 della Provincia di BRINDISI  
Apzile 1974  
 DIRETTORE TECNICO  
 (Dati in corso di aggiornamento)





MINISTERO DELLE FINANZE

DIREZIONE GENERALE DEL CATASTO E DEI SERVIZI TECNICI ERARIALI

ACCERTAMENTO GENERALE DELLA PROPRIETA' IMMOBILIARE URBANA

(Legge 11 agosto 1939, n. 1249, modificata con Decreto Legislativo 8 aprile 1948, n. 514)

DICHIARAZIONE DI UNITA' IMMOBILIARE URBANA A DESTINAZIONE ORDINARIA (\*)

(articoli 3 e 28 della legge)

COMPILARE UNA SCHEDA PER CIASCUNA UNITA' IMMOBILIARE

PRIMA DI COMPILARE LA SCHEDA LEGGERE GLI ESEMPI RIPORTATI NEL FOGLIO DI AVVERTENZE

COMUNE di S.VITO DEI NORMANNI (Provincia di BRINDISI)

Località (frazione, borgata, ecc.) .....

Via GRAMSCI

N. civici ..... Scala UNICA Piani 3° N. interni: 7

Destinazione (1) Abitazione civile Genere della costruzione (2) In cemento armato  
 (Proprietari e titolari di altri diritti) .....

DITTA da inscrivere  
 nel nuovo Catasto  
 edilizio urbano (3)

**GESTIONE CASE PER LAVORATORI**

Residenza del primo intestatario Via Del Giorgione - Edif. 2/A - ROMA

Come pervenne il possesso (4) Nuova costruzione

L'area sulla quale sorge l'unità immobiliare dichiarata è iscritta nel Catasto terreni del Foglio 26, particella 29  
 intestata alla partita n. ....

Denuncia del tipo mappale in data ..... n. ....

(\*) A) Abitazioni di qualsiasi tipo (signorile, civile, economico, popolare, ultrapolare rurale) villini, ville, castelli, palazzi, uffici privati, studi privati.  
 B) Collegi, convitti, caserme, educandi, ricoveri, orfanotrofi, ospizi, conventi, seminari e simili; ospedali e case di cura; prigioni e riformatori; uffici pubblici, municipi, ecc.; scuole e laboratori scientifici; biblioteche, pinacoteche, musei, gallerie ed accademie, cappelle e oratori non destinati all'esercizio pubblico.  
 C) Negozi, botteghe, magazzini, locali di deposito, laboratori per arti e mestieri; locali e fabbricati per C.R.A.L. ed esercizi sportivi, palestre e sale di ginnastica; stabilimenti termali e di acque curative; autorimesse, rimesse, scuderie; chioschi, edicole e simili; tettoie chiuse o aperte non ad uso pubblico.

(1) Abitazione, ufficio, bottega, scuola, ospedale, ecc. — (2) In muratura, in legno, in cemento armato, in ferro, ecc. — (3) Di ciascuno dei proprietari e dei titolari di altri diritti deve indicarsi il cognome, il nome, il luogo e la data di nascita, nonché la quota di proprietà, di uso, o di utilità. L'intestazione catastale deve farsi, secondo i casi, o in linea principale al proprietario che è in possesso dell'unità immobiliare e ne ha il godimento diretto o indiretto, ed in linea secondaria all'usufruttuario parziale; oppure: in linea principale al livellario o possessore del dominio utile, ed in linea secondaria al possessore del dominio diretto; oppure: in linea principale all'usufruttuario ed usuario totale, ed in linea secondaria al proprietario. — (4) Successione, donazione, divisione, compravendita, permuta, o costruzione.

La dichiarazione segue a pag. 2

RISERVATO all'Ufficio Tecnico Erariale

La presente scheda è stata presentata in data .....

Numero di protocollo (mod. 97 CEU) .....

Bollo

IL FUNZIONARIO RICEVENTE

CONSISTENZA DELL'UNITÀ IMMOBILIARE

PROSPETTO A		PIANO (1)										
da usare se la unità immobiliare dichiarata è DESTINATA AD ABITAZIONE o ad uso assimilabile (uffici e studi privati)		Entrate e gallerie	Camera o stanze	Cucine	Bagni con o senza W.C.	W.C.	Ripostigli	Corridoi	Verande	Giardini o facili di spondero	Dispensa	Soffitte
N.	N.	N.	N.	N.	N.	N.	N.	N.	N.	N.	N.	N.
1	1	1	1	1	1	1	1	1	1	1	1	1
2	2	2	2	2	2	2	2	2	2	2	2	2

da usare se la unità immobiliare dichiarata è

**PROSPETTO B**

DESTINATA AD ALLOGGIO COLLETTIVO (collegi, convegni, case, ospedali, ospizi, conventi, seminari, ricoveri, riformi, ecc.)

DESTINATA AD UFFICIO PUBBLICO (municipali, ecc.)

DESTINATA A SCUOLA OD ISTITUTO DI CULTURA (scuole, laboratori scientifici, musei, gallerie, accademie, pinacoteche, ecc.)

**PROSPETTO C**

DESTINATA AD USI DIVERSI da quelli indicati nei prospetti A e B (negozi, botteghe, magazzini, locali di deposito, scuderie, rimesse, autorimesse, ecc.)

Numero dei piani: .....  
 Volume: mc. ....  
 La superficie utile si ottiene misurando — per ciascun piano e per ciascun ambiente — la superficie interna compresa tra le pareti.

La descrizione della consistenza della unità immobiliare oggetto della denuncia deve farsi usando

o il prospetto A  
 ovvero il prospetto B  
 ovvero il prospetto C,  
 adottando quello che corrisponde alla destinazione della unità dichiarata

NOTIZIE RELATIVE ALL'USO, AL REDDITO, ALLE IMPOSTE

L'UNITÀ IMMOBILIARE ALL'USO, AL REDDITO, ALLE IMPOSTE

— È tenuta in uso da: (Nome o Ditta) **ALZABELLI** Via **Quero**

in qualità di (proprietario, comproprietario, usufruttuario, usuario, inquilino) (3) **Assegnatario**

Contratto di affitto (4) .....  
 Oneri a carico del proprietario per (6) .....  
 Non è tenuta in uso perché (sita, in riparazione ecc.) (3) .....  
 È assoggettata all'imposta fondiaria e figura nel ruolo imposte fabbricati per l'anno ..... sotto il N. .... (7).

È esente dall'imposta fondiaria (totalmente, parzialmente) (3) **totalmente**, perché (indicare il motivo) **Nuova costruzione**

ed il periodo di (esenzione, riduzione) (3) **Esenzione** scade l'anno **1998**

LA PRESENTE DICHIARAZIONE È RESA DA:

(Cognome, nome, luogo e data di nascita del Dichiarante) **DI BRINDISI** **Amministratore**

(Qualità) (8) **Amministratore** Via **G. B. Castelfranchi, 27** **BRINDISI**

(Domicilio) **BRINDISI** **IL PRESIDENTE**

Data **10 DIC. 1974** Firma **Don. Maffei / F. Scelto**

(1) Piantareno, 1° piano, 2° piano, ecc. per i piani sopra il livello stradale, comprendendo nella numerazione anche gli ammezzati; 1° piano sottostada, 2° piano sottostada, ecc. per i piani sotto il livello stradale ma non interrati; seminterrato, sotterraneo, se parzialmente o totalmente interrati. — (2) Segnare nelle colonne senza titolo le denominazioni di locali che non trovano menzione nelle colonne precedenti. — (3) Scrivere in dicitura che corrisponde alle circostanze di fatto della unità immobiliare dichiarata. — (4) Indicare se vincolato o libero e far seguire l'indicazione dell'Ufficio del Registro con il numero e la data di registrazione. — (5) Se l'unità immobiliare è affittata, segnare il canone annuo di affitto risultante dal contratto. — (6) Fornitura di acqua potabile, riscaldamento, riciclaggio, ecc. — (7) Da desumersi dall'avviso o dalla ricevuta del contratto. — (8) Proprietario, amministratore del condominio, rappresentante dell'ente morale, presidente della società, consigliere delegato, accomandatario, socio, amministratore, precettore, mandatario, incaricato, rappresentante del minore o dell'incapace, ecc.

MINISTERO DEL BILANCIO E FINANZE

# DIREZIONE GENERALE DEL CATASTO E DEI SERVIZI TECNICI ERARIALI

## NUOVO CATASTO EDILIZIO URBANO

Lire  
15

(R. DECRETO-LEGGE 13 APRILE 1939, N. 652)

Planimetria dell'immobile situato nel Comune di S. VITO DEI NORMANNI Via GRAMSCI  
 Ditta GESTIONE CASE PER LAVORATORI - ROMA  
 Allegata alla dichiarazione presentata all'Ufficio Tecnico Erariale di BRINDISI

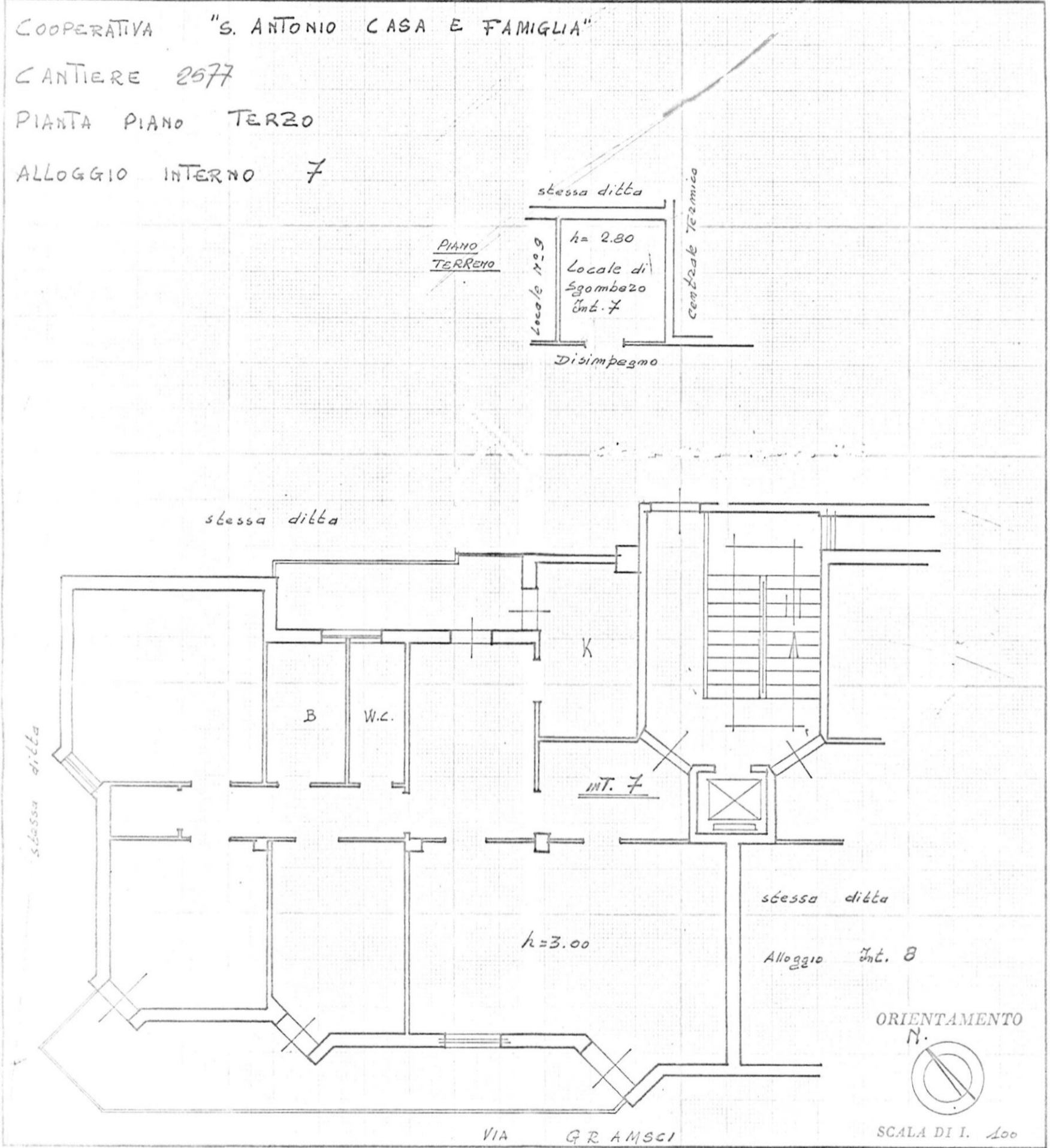

SPAZIO RISERVATO PER LE ANNOTAZIONI D'UFFICIO

DATA  
 PROT. N°

Compilata dall'UFFICIO TECNICO  
(Titolo, nome e cognome del tecnico)

F. A. C. P.

Iscritto all'Albo de

..... della Provincia di BRINDISI

Aprile 1974

IL DIRETTORE TECNICO  
(Dot. Ing. Antonio Longo)





**MINISTERO DELLE FINANZE**

DIREZIONE GENERALE DEL CATASTO E DEI SERVIZI TECNICI ERARIALI

**ACCERTAMENTO GENERALE DELLA PROPRIETA' IMMOBILIARE URBANA**

(Legge 11 agosto 1939, n. 1249, modificata con Decreto Legislativo 8 aprile 1948, n. 514)

**DICHIARAZIONE DI UNITA' IMMOBILIARE URBANA A DESTINAZIONE ORDINARIA (\*)**

(articoli 3 e 28 della legge)

COMPILARE UNA SCHEDA PER CIASCUNA UNITA' IMMOBILIARE

PRIMA DI COMPILARE LA SCHEDA LEGGERE GLI ESEMPI RIPORTATI NEL FOGLIO DI AVVERTENZE

COMUNE di S. VITO DEI NORMANNI (Provincia di BRINDISI)  
 Località (frazione, borgata, ecc.) Coop. S. Antonia Case e Famiglie  
 Via GRAMSCI  
 N. civici ..... Scala UNICA Piani 3° N. interni 2  
 Destinazione (1) Abitazione Civile Genere della costruzione (2) In cemento armato  
 (Proprietari e titolari di altri diritti) .....

DITTA da inscrivere  
 nel nuovo Catasto  
 edilizio urbano (3)

GESTIONE CASE PER LAVORATORI

Residenza del primo intestatario Via Del Giorgione Edif. 2/A - ROMA  
 Come pervenne il possesso (4) Nuova costruzione  
 L'area sulla quale sorge l'unità immobiliare dichiarata è iscritta nel Catasto terreni del Foglio 26, particella 29  
 intestata alla partita n. ....  
 Denuncia del tipo mappale in data ..... n. ....

(\*) A) Abitazioni di qualsiasi tipo (signorile, civile, economico, popolare, ultrapopolare rurale) villini, ville, castelli, palazzi, uffici privati, studi privati.  
 B) Collegi, convitti, caserme, educandati, ricoveri, orfanotrofi, ospizi, conventi, seminari e simili; ospedali e case di cura; prigioni e riformatori; uffici pubblici, municipi, ecc.; scuole e laboratori scientifici; biblioteche, pinacoteche, musei, gallerie ed accademie, cappelle e oratori non destinati all'esercizio pubblico.  
 C) Negozi, botteghe, magazzini, locali di deposito, laboratori per arti e mestieri; locali e fabbricati per C.R.A.L. ed esercizi sportivi, palestre e sale di ginnastica; stabilimenti termali e di acque curative; autorimesse, rimesse, scuderie; chioschi, edicole e simili; tettoie chiuse o aperte non ad uso pubblico.  
 (1) Abitazione, ufficio, bottega, scuola, ospedale, ecc. — (2) In muratura, in legno, in cemento armato, in ferro, ecc. — (3) Di ciascuno dei proprietari e dei titolari di altri diritti deve indicarsi il cognome, il nome, il luogo e la data di nascita, nonché la quota di proprietà, di uso, o di utilità. L'intestazione catastale deve farsi, secondo i casi, o: in linea principale al proprietario che è in possesso dell'unità immobiliare e ne ha il godimento diretto o indiretto, ed in linea secondaria all'usufruttuario parziale; oppure: in linea principale al livellario o possessore del dominio utile, ed in linea secondaria al possessore del dominio diretto; oppure: in linea principale all'usufruttuario ed usuario totale, ed in linea secondaria al proprietario. — (4) Successione, donazione, divisione, compravendita, permuta, o costruzione.

La dichiarazione segue a pag. 2

**RISERVATO**  
 all'Ufficio Tecnico Erariale

La presente scheda è stata presentata in data .....

Numero di protocollo (mod. 97 CEU) .....

Bollo

IL FUNZIONARIO RICEVENTE



MINISTERO DELLE FINANZE  
 DIREZIONE GENERALE DEL CATASTO E DEI SERVIZI TECNICI ERARIALI  
**NUOVO CATASTO EDILIZIO URBANO**

Lire  
15

(R. DECRETO-LEGGE 13 APRILE 1939, N. 652)

Planimetria dell'immobile situato nel Comune di S. VITO DEI NORMANNI Via GRAMSCI  
 Ditta GESTIONE CASE PER LAVORATORI - ROMA  
 Allegata alla dichiarazione presentata all'Ufficio Tecnico Erariale di BRINDISI

COOPERATIVA "S. ANTONIO CASA E FAMIGLIA"  
 CANTIERE 2577  
 PIANTE PIANO TERZO  
 ALLOGGIO INTERNO 8

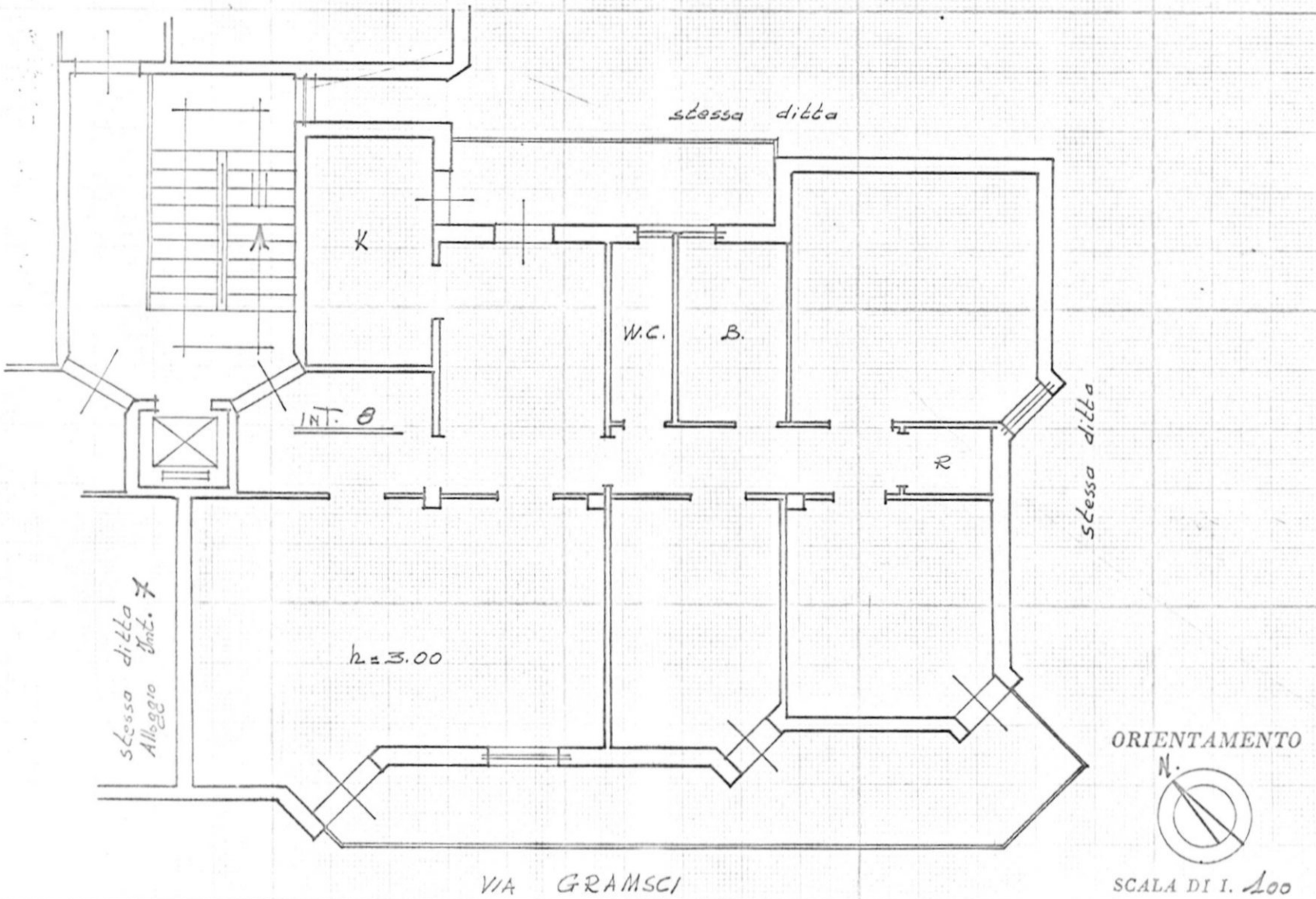

SPAZIO RISERVATO PER LE ANNOTAZIONI D'UFFICIO

DATA  
 PROT. N°

Compilata dall'UFFICIO TECNICO  
 (Titolo, nome e cognome del tecnico)  
I. A. C. P.

Iscritto all'Albo de  
 della Provincia di BRINDISI

DATA Aprile 1974  
 IL DIRETTORE TECNICO  
 (Datt. Ing. Antonio Longo)







MINISTERO DELLE FINANZE

DIREZIONE GENERALE DEL CATASTO E DEI SERVIZI TECNICI ERARIALI

ACCERTAMENTO GENERALE DELLA PROPRIETA' IMMOBILIARE URBANA

(Legge 11 agosto 1939, n. 1249, modificata con Decreto Legislativo 8 aprile 1948, n. 514)

DICHIARAZIONE DI UNITA' IMMOBILIARE URBANA A DESTINAZIONE ORDINARIA (\*)

(articoli 3 e 28 della legge)

COMPILARE UNA SCHEDA PER CIASCUNA UNITA' IMMOBILIARE

PRIMA DI COMPILARE LA SCHEDA LEGGERE GLI ESEMPI RIPORTATI NEL FOGLIO DI AVVERTENZE

COMUNE di SAN VITO DEI NORMANNI (Provincia di BRINDISI)  
 Località (frazione, borgata, ecc.) Conf. S. Antonio Rose e Famiglia  
 Via GRAMSCI  
 N. civici ..... Scala un. CA Piani 1<sup>o</sup> N. interni 9  
 Destinazione (1) Abitazione Civile Genere della costruzione (2) In cemento armato  
 (Proprietari e titolari di altri diritti) .....

DITTA da inscrivere  
 nel nuovo Catasto  
 edilizio urbano (3)

GESTIONE CASE PER LAVORATORI

Residenza del primo intestatario Via Del Giorgione, Ed. F. 2/A - ROMA  
 Come pervenne il possesso (4) Nuova costruzione

L'area sulla quale sorge l'unità immobiliare dichiarata è iscritta nel Catasto terreni del Foglio 26, particella 29  
 intestata alla partita n. ....  
 Denuncia del tipo mappale in data ..... n. ....

(\*) A) Abitazioni di qualsiasi tipo (signorile, civile, economico, popolare, ultrapopolare rurale) villini, ville, castelli, palazzi, uffici privati, studi privati.  
 B) Collegi, convitti, caserme, educandati, ricoveri, orfanotrofi, ospizi, conventi, seminari e simili; ospedali e case di cura; prigioni e riformatori; uffici pubblici, municipi, ecc.; scuole e laboratori scientifici; biblioteche, pinacoteche, musei, gallerie ed accademie, cappelle e oratori non destinati all'esercizio pubblico.  
 C) Negozi, botteghe, magazzini, locali di deposito, laboratori per arti e mestieri; locali e fabbricati per C.R.A.L. ed esercizi sportivi, palestre e sale di ginnastica; stabilimenti termali e di acque curative; autorimesse, rimesse, scuderie; chioschi, edicole e simili; tettoie chiuse o aperte non ad uso pubblico.

(1) Abitazione, ufficio, bottega, scuola, ospedale, ecc. — (2) In muratura, in legno, in cemento armato, in ferro, ecc. — (3) Di ciascuno dei proprietari e dei titolari di altri diritti deve indicarsi il cognome, il nome, il luogo e la data di nascita, nonché la quota di proprietà, di uso, o di utilità. L'intestazione catastale deve farsi, secondo i casi, o: in linea principale al proprietario che è in possesso dell'unità immobiliare e ne ha il godimento diretto o indiretto, ed in linea secondaria all'usufruttuario parziale; oppure: in linea principale al livellario o possessore del dominio utile, ed in linea secondaria al possessore del dominio diretto; oppure: in linea principale all'usufruttuario ed usuario totale, ed in linea secondaria al proprietario. — (4) Successione, donazione, divisione, compravendita, permuta, o costruzione.

La dichiarazione segue a pag. 2

RISERVATO all'Ufficio Tecnico Erariale

La presente scheda è stata presentata in data .....

Numero di protocollo (mod. 97 CEU) .....

Bollo

IL FUNZIONARIO RICEVENTE

DA COMPILARE A CURA DEL DICHIARANTE

CONSISTENZA DELL'UNITA' IMMOBILIARE

<p><b>A</b> PROSPETTO</p> <p>da usare se la unita' immobiliare dichiarata e' DESTINATA AD ABITAZIONE o ad uso assimilabile (grati e studi privati)</p>		<p><b>B</b> PROSPETTO</p> <p>da usare se la unita' immobiliare dichiarata e' DESTINATA AD ALLOGGIO COLLETTIVO (collegi, convitti, case, ospizi, conventi, sem., esp., ricov., prig., riform., ecc.), DESTINATA AD UFFICIO PUBBLICO (municipi, ecc.), DESTINATA A SCUOLA OD ISTITUTO DI CULTURA (scuole, laboratori scientifici, musei, gallerie, accademie, pinacoteche, ecc.)</p>		<p><b>C</b> PROSPETTO</p> <p>da usare se la unita' immobiliare dichiarata e' DESTINATA AD USI DIVERSI da quelli indicati nei prospetti A e B (negozi, botteghe, magazzini, locali di deposito, scuderie, rimesse, autorimesse, ecc.)</p>	
<p>Numero dei piani: .....</p> <p>Superficie utile: mq. ....</p> <p>La superficie utile si ottiene misurando — per ciascun piano e per ciascun ambiente — la superficie interna compresa tra le pareti.</p>		<p>Numero dei piani: .....</p> <p>Volume: mc. ....</p> <p>Il volume della unita' immobiliare costituita da fabbricati interi deve essere misurato « vuoto per pieno » e deve comprendere tanto le parti situate sopra il livello del suolo quanto quelle situate sotto di tale livello.</p> <p>Il volume delle unita' costituenti parti di edifici deve invece essere misurato moltiplicando la superficie utile di ciascun vano per la rispettiva altezza media fra pavimento e soffitto.</p>		<p>Numero dei piani: .....</p> <p>Volume: mc. ....</p> <p>La superficie utile si ottiene misurando — per ciascun piano e per ciascun ambiente — la superficie interna compresa tra le pareti.</p>	
<p><b>AVVERTENZA</b></p> <p>o il prospetto A o il prospetto B o il prospetto C, adottando quello che corrisponde alla destinazione della unita' dichiarata</p>		<p><b>AVVERTENZA</b></p> <p>usando getto della denuncia deve farsi za della unita' immobiliare og- La descrizione della consisten-</p>		<p><b>AVVERTENZA</b></p>	
<p>PIANO (1)</p>		<p>QUARTO</p>		<p>TERZO</p>	
N. Saloni e gallerie	N. Camere o stanze	N. Cucine	N. Bagni con o senza W.C.	N. W.C.	N. Ripostigli
N. Corridoi	N. Verande	N. Cantine o locali di sgombrato	N. Dispense	N. Soffitte	N. (2)
N. (2)	N. (2)	N. (2)	N. (2)	N. (2)	N. (2)
N. (2)	N. (2)	N. (2)	N. (2)	N. (2)	N. (2)

NOTIZIE RELATIVE ALL'USO, AL REDDITO, ALLE IMPOSTE

L'UNITA' IMMOBILIARE ALL'USO, AL REDDITO, ALLE IMPOSTE:

— E' tenuta in uso da: (Nome o Ditta) *Mare - Conale* *Barro*  
in qualita' di (proprietario, comproprietario, usufruttuario, usuario, inquilino) (3) *Assegnatario*  
Contratto di affitto (4) ..... Canone annuo di fitto: L. ....  
Oneri a carico del proprietario per (6) ..... L. ....

— Non e' tenuta in uso perche' (sitta, in riparazione ecc.) (3) .....  
E' assoggettata all'imposta fondiaria e figura nel ruolo imposte fabbricati per l'anno ..... sotto il N. .... (7).

● E' esente dall'imposta fondiaria (totalmente, parzialmente) (3) *Totamente*, perche' (indicare il motivo) *Nuova costruzione*  
ovvero: .....  
● E' assoggettata all'imposta fondiaria (totalmente, parzialmente) (3) ..... ed il periodo di (esenzione, riduzione) (3) *Esenzione* scade l'anno *1998*

LA PRESENTE DICHIARAZIONE E RESA DATO AUTONOMO CASE

(Cognome, nome, luogo e data di nascita del ) *POPOLARI PER LA PROVINCIA*

Dichiarante ) *D. BRINDISI*

Amministratore ) *Via G.B. Casimiro, 27*

*BRINDISI*

IL PRESIDENTE

Data

*28 DIC. 1977*

(1) Piantareno, 1° piano, 2° piano, ecc. per i piani sopra il livello stradale, comprendendo nella numerazione anche gli ammezzati, 1° piano sottostada, 2° piano sottostada, ecc. per i piani sotto il livello stradale ma non interrati; seminterrato, sotterraneo, se parzialmente o totalmente interrati. — (2) Segnare nelle colonne sotto titolo le denominazioni di locali che non trovano menzione nelle colonne precedenti. — (3) Scrivere in dicitura che corrisponde alle circostanze di fatto de la unita' immobiliare dichiarata. — (4) Indicare se vincolato o libero e far seguire l'indicazione dell'ufficio del Registro con il numero e la data di registrazione. — (5) Se l'unita' immobiliare e' sitta, segnare il canone annuo di fitto risultante dal contratto. se e' obbliga dal proprietario, o sitta ecc. segnare il reddito annuo presunto. — (6) Fornitura di acqua potabile, riscaldamento, ecc. — (7) Da desumersi dall'atto o dalle ricevute dell'esecuzione delle imposte dirette. — (8) Proprietario, amministratore del condominio, rappresentante del conduttore, mandatario, incaricato, rappresentante del minore o dell'impoverito, ecc. — (9) Piantareno, precettore della societa', consigliere delegato, eccomandatario, socio, amministratore, procuratore, mandatario, incaricato, rappresentante del minore o dell'impoverito, ecc.





# NUOVO CATASTO EDILIZIO URBANO

(R. DECRETO-LEGGE 13 APRILE 1939, N. 652)

Planimetria dell'immobile situato nel Comune di S. VITO DEI NORMANNI Via GRAMSCI

Ditta GESTIONE CASE PER LAVORATORI - ROMA

Allegata alla dichiarazione presentata all'Ufficio Tecnico Erariale di BRINDISI

COOPERATIVA "S. ANTONIO CASA E FAMIGLIA"  
CANTIERE 2577  
PIANTA PIANO QUARTO  
ALLOGGIO INTERNO 9

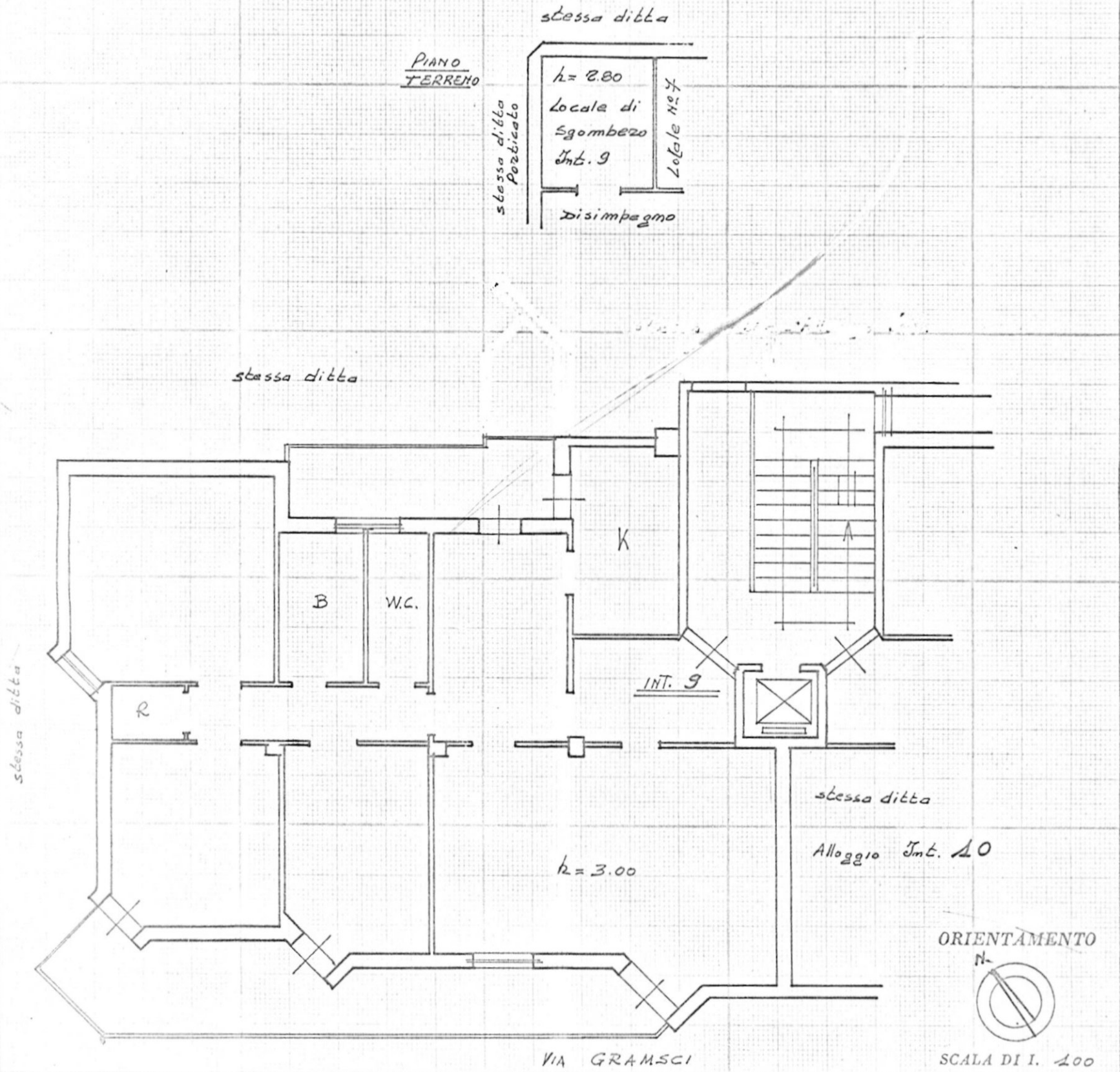

SPAZIO RISERVATO PER LE ANNOTAZIONI D'UFFICIO

DATA

PROT. N°

Compilata dall'Ufficio TECNICO  
(Titolo, nome e cognome del tecnico)

I. A. C. P.

Iscritto all'Albo de \_\_\_\_\_  
della Provincia di BRINDISI

DATA Aprile 1974

IL DIRETTORE TECNICO

Firma: (Dott. Antonio Longo)



# MINISTERO DELLE FINANZE

DIREZIONE GENERALE DEL CATASTO E DEI SERVIZI TECNICI ERARIALI

## ACCERTAMENTO GENERALE DELLA PROPRIETA' IMMOBILIARE URBANA

(Legge 11 agosto 1939, n. 1249, modificata con Decreto Legislativo 8 aprile 1948, n. 514)

### DICHIARAZIONE DI UNITA' IMMOBILIARE URBANA A DESTINAZIONE ORDINARIA (\*)

(articoli 3 e 28 della legge)

COMPILARE UNA SCHEDA PER CIASCUNA UNITA' IMMOBILIARE

COMUNE di SAN VITO DEI NORMANNI (Provincia di BRINDISI)  
 Località (frazione, borgata, ecc.) Coop. S. Antonio Coop e Famiglie  
 Via GRAMSCI  
 N. civici ..... Scala UNICA Piani 1 N. interni 10  
 Destinazione (1) Abitazione Civile Genere della costruzione (2) In cemento armato  
 (Proprietari e titolari di altri diritti) .....

GESTIONE CASE PER  
LAVORATORI

DITTA da inscrivere  
nel nuovo Catasto  
edilizio urbano (3)

Residenza del primo intestatario Via Del Giorgione, Edif. 2/A-Roma  
 Come pervenne il possesso (4) Nuova costruzione  
 L'area sulla quale sorge l'unità immobiliare dichiarata è iscritta nel Catasto terreni del Foglio 26, particella 29  
 intestata alla partita n. ....  
 Denuncia del tipo mappale in data ..... n. ....

(\*) A) Abitazioni di qualsiasi tipo (signorile, civile, economico, popolare, ultrapolare rurale) villini, villa, castelli, palazzi, uffici privati, studi privati.  
 B) Collegi, convitti, caserme, educandati, ricoveri, orfanotrofi, ospizi, conventi, seminari e simili; ospedali e case di cura; prigioni e riformatori; uffici pubblici, municipi, ecc.; scuole e laboratori scientifici; biblioteche, pinacoteche, musei, gallerie ed accademie, cappelle e oratori non destinati all'esercizio pubblico.  
 C) Negozi, botteghe, magazzini, locali di deposito, laboratori per arti e mestieri; locali e fabbricati per C.R.A.L. ed esercizi sportivi, palestre e sale di ginnastica; stabilimenti termali e di acque curative; autorimesse, rimesse, scuderie; chioschi, edicole e simili; tettoie chiuse o aperte non ad uso pubblico.

(1) Abitazione, ufficio, bottega, scuola, ospedale, ecc. — (2) In muratura, in legno, in cemento armato, in ferro, ecc. — (3) Di ciascuno dei proprietari e dei titolari di altri diritti deve indicarsi il cognome, il nome, il luogo e la data di nascita, nonché la quota di proprietà, di uso, o di utilità. L'intestazione catastale deve farsi, secondo i casi, o in linea principale al proprietario che è in possesso dell'unità immobiliare e ne ha il godimento diretto o indiretto, ed in linea secondaria all'usufruttuario parziale; oppure: in linea principale al livellario o possessore del dominio utile, ed in linea secondaria al possessore del dominio diretto; oppure: in linea principale all'usufruttuario ed usuario totale, ed in linea secondaria al proprietario. — (4) Successione, donazione, divisione, compravendita, permuta, o costruzione.

La dichiarazione segue a pag. 2

RISERVATO all'Ufficio Tecnico Erariale

La presente scheda è stata presentata in data .....

Numero di protocollo (mod. 97 CEU) .....

Bollo

IL FUNZIONARIO RICEVENTE

DA COMPILARE A CURA DEL DICHIARANTE

CONSISTENZA DELL'UNITÀ IMMOBILIARE

<p><b>PROSPETTO A</b> da usare se la unità immobiliare dichiarata è DESTINATA AD ABITAZIONE o ad uso assimilabile (grati e studi privati)</p>		<p><b>PROSPETTO B</b> da usare se la unità immobiliare dichiarata è DESTINATA AD ALLOGGIO COLLETTIVO (collegi, convitti, case, ospedali, conventi, seminari, ricoveri, riformi, ecc.) DESTINATA AD UFFICIO PUBBLICO (municipali, ecc.) DESTINATA A SCUOLA OD ISTITUTO DI CULTURA (scuole, laboratori scientifici, musei, gallerie, accademie, pinacoteche, ecc.)</p>		<p><b>PROSPETTO C</b> da usare se la unità immobiliare dichiarata è DESTINATA AD USI DIVERSI da quelli indicati nei prospetti A e B (negozi, botteghe, magazzini, locali di deposito, scuderie, rimesse, autorimesse, ecc.)</p>	
<p>La descrizione della consistenza della unità immobiliare deve farsi getto della denuncia deve farsi usando</p>		<p>o il prospetto A ovvero il prospetto B ovvero il prospetto C, adottando quello che corrisponde alla destinazione della unità dichiarata</p>		<p>Numero dei piani: ..... Volume: mc. ....</p>	
<p><b>AVVERTENZA</b> Il volume della unità immobiliare costituita da fabbricati interi deve essere misurato «voto per pieno» e deve comprendere tanto le parti situate sopra il livello del suolo quanto quelle situate sotto di tale livello. Il volume delle unità costituenti parti di edifici deve invece essere misurato moltiplicando la superficie utile di ciascun vano per la rispettiva altezza media fra pavimento e soffitto.</p>		<p><b>AVVERTENZA</b> da usare se la unità immobiliare dichiarata è DESTINATA AD USI DIVERSI da quelli indicati nei prospetti A e B (negozi, botteghe, magazzini, locali di deposito, scuderie, rimesse, autorimesse, ecc.)</p>		<p><b>AVVERTENZA</b> La superficie utile si ottiene misurando — per ciascun piano e per ciascun ambiente — la superficie interna compresa tra le pareti.</p>	
<p>Superficie utile: mq. ....</p>		<p>Numero dei piani: .....</p>		<p>Superficie utile: mq. ....</p>	
<p><b>PIANO (1)</b></p>		<p>Quantità</p>		<p>Termini</p>	
N. e gallerie	2				
Camera o stanze	2				
Cucine	2				
Bagni con o senza W.C.	2				
W.C.	2				
Ripostigli	2				
Corridoi	2				
Verande	2				
Canine o locali di sgombero	2				
Dispense	2				
Soffitte	2				
2					

NOTIZIE RELATIVE ALL'USO, AL REDDITO, ALLE IMPOSTE

L'UNITÀ IMMOBILIARE ALL'ATTO DELLA DICHIARAZIONE: *Prof. Rossi*

— E tenuta in uso da: (Nome o Ditta) *Prof. Rossi*

in qualità di (proprietario, comproprietario, usufruttuario, usuario, inquilino) (3) *Assegnatario*

Contratto di affitto (4) ..... Canone annuo di affitto: L. .... ; L. .... (5)

Oneri a carico del proprietario per (6) ..... (7)

— Non è tenuta in uso perchè (fatta, in ripartizione ecc.) (3) ..... (7)

• E assoggettata all'imposta fondiaria a figura nel ruolo imposte fabbricati per l'anno ..... (7)

• E esente dall'imposta fondiaria (totalmente, parzialmente) (3) *Totamente* perchè (indicare il motivo) *Nuova costruzione*

..... ed il periodo di (esenzione, riduzione) (3) *Esenzione* ..... scade l'anno *1998*

LA PRESENTE DICHIARAZIONE È RESA DA UNO AUTONOMO CASE

(Cognome, nome, luogo e data di nascita del Dichiarante) *DI BRINDISI*

(Qualità) (8) *Amministratore*

Via *G. B. Casimiro 27 BRINDISI* (Domicilio)

Data *18 DIC. 1974*

Firma *(Dot. Raffaele Fichetto)*

(1) Finzione, 1° piano, ecc. per i piani sopra il livello stradale, comprendendo nella numerazione anche gli annessi; 2° piano sottostada, ecc. per i piani sotto il livello stradale ma non interrati; seminterrato, sotterraneo, se parzialmente o totalmente interrati. — (2) Segnare nelle colonne senza titolo le denominazioni di locali che non hanno menzione nelle colonne precedenti. — (3) Scrivere in dicitura che corrisponde alle citazioni di fatto della unità immobiliare dichiarata. — (4) Indicare se vincolato o libero se è abitato dal proprietario, e fissa ecc. segnare il reddito annuo presunto. — (5) Se l'unità immobiliare è affittata, segnare il canone annuo di affitto risultante dal contratto e per seguire l'indicazione dell'atto di affitto del Registro con il numero e la data di registrazione. — (6) Fornitura di acqua potabile, riscaldamento, rappresentante del minore o dell'incapace, ecc. e per seguire l'indicazione dell'atto di affitto del Registro con il numero e la data di registrazione. — (7) Da desumersi dall'atto o dalla ricevuta dell'esattore delle imposte dirette. — (8) Proprietario, amministratore del condominio, rappresentante del minore o dell'incapace, procuratore, mandatario, ecc. ecc.

DIREZIONE GENERALE DEL CATASTO E DEI SERVIZI TECNICI ERARIALI

# NUOVO CATASTO EDILIZIO URBANO

Lire 15

(R. DECRETO-LEGGE 13 APRILE 1939, N. 652)

Planimetria dell'immobile situato nel Comune di S. VITO DEI NORMANNI Via GRAMSCI  
 Ditta GESTIONE CASE PER LAVORATORI - ROMA  
 Allegata alla dichiarazione presentata all'Ufficio Tecnico Erariale di BRINDISI

COOPERATIVA "S. ANTONIO CASA E FAMIGLIA"  
 CANTIERE 2577  
 PIANTE PIANO QUARTO  
 ALLOGGIO INTERNO 10

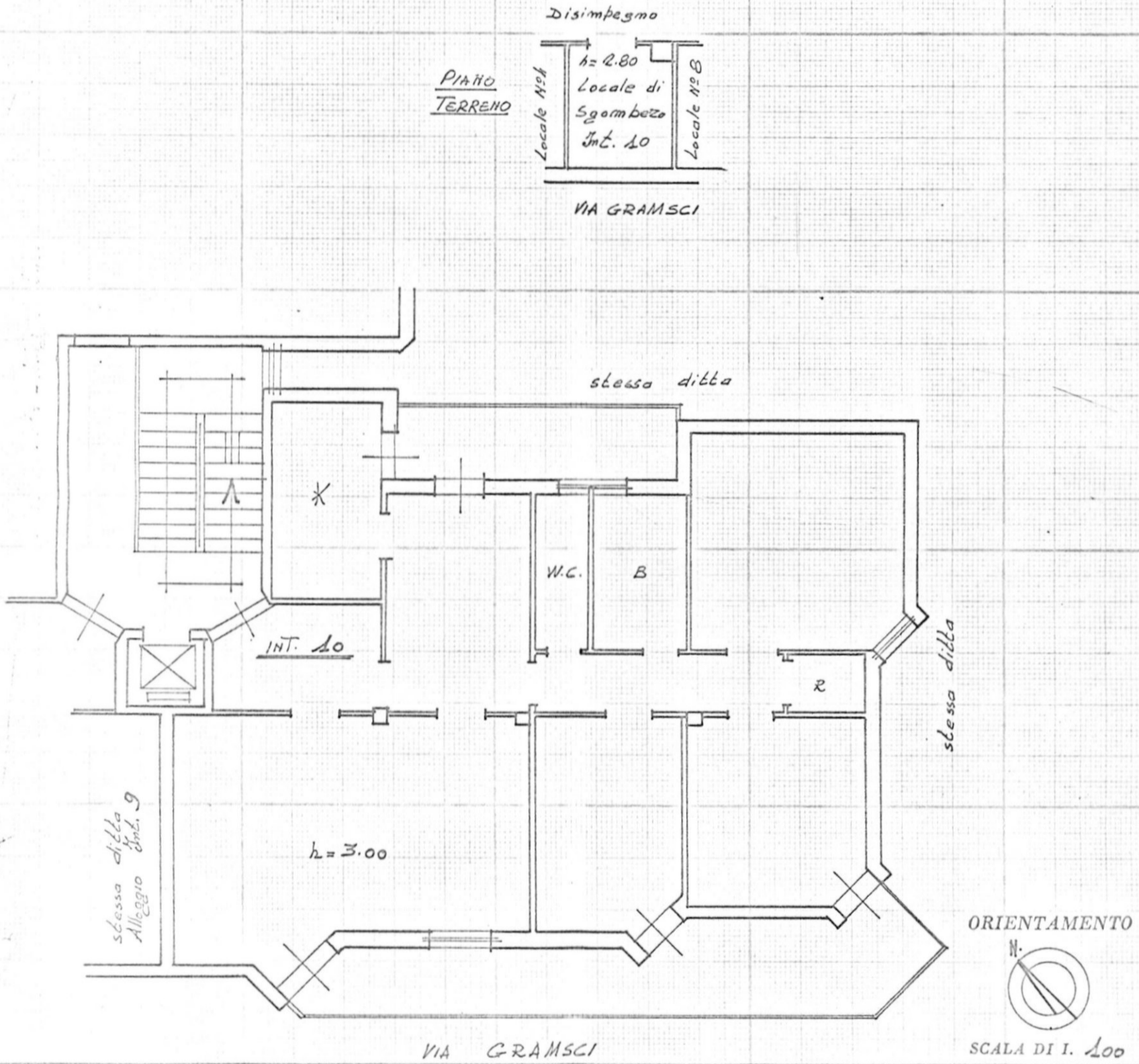

SPAZIO RISERVATO PER LE ANNOTAZIONI D'UFFICIO

DATA  
 PROT. N°

Compilata dall'UFFICIO TECNICO  
 (Titolo, nome e cognome del tecnico)

I. A. C. P.

Iscritto all'Albo de

della Provincia di BRINDISI

Aprile 1974

IL DIRETTORE TECNICO

(Dat. ing. Antonio Longo)

