

*prospetto sud-est*

*fianco nord-est*

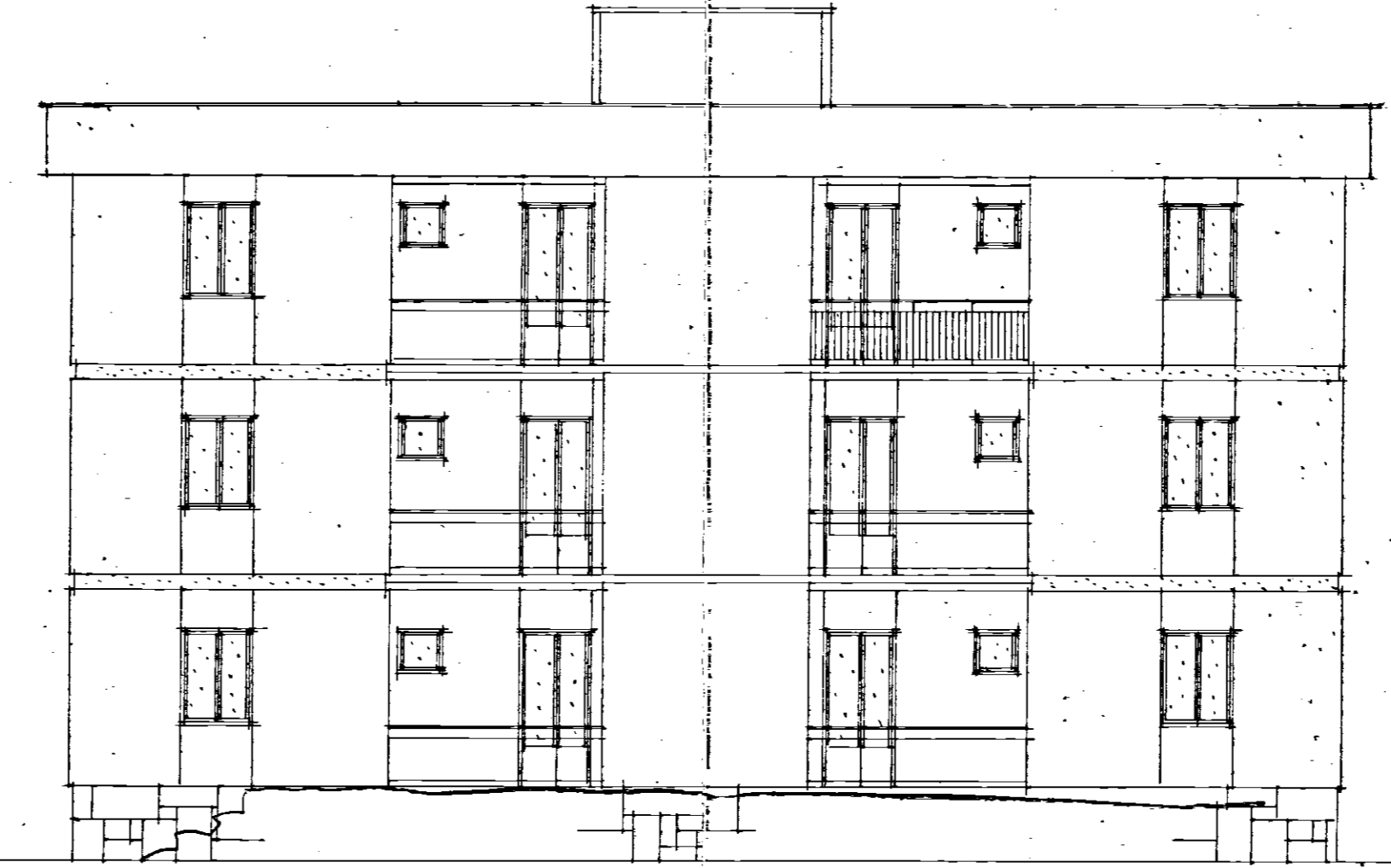

*prospetto nord-ovest*

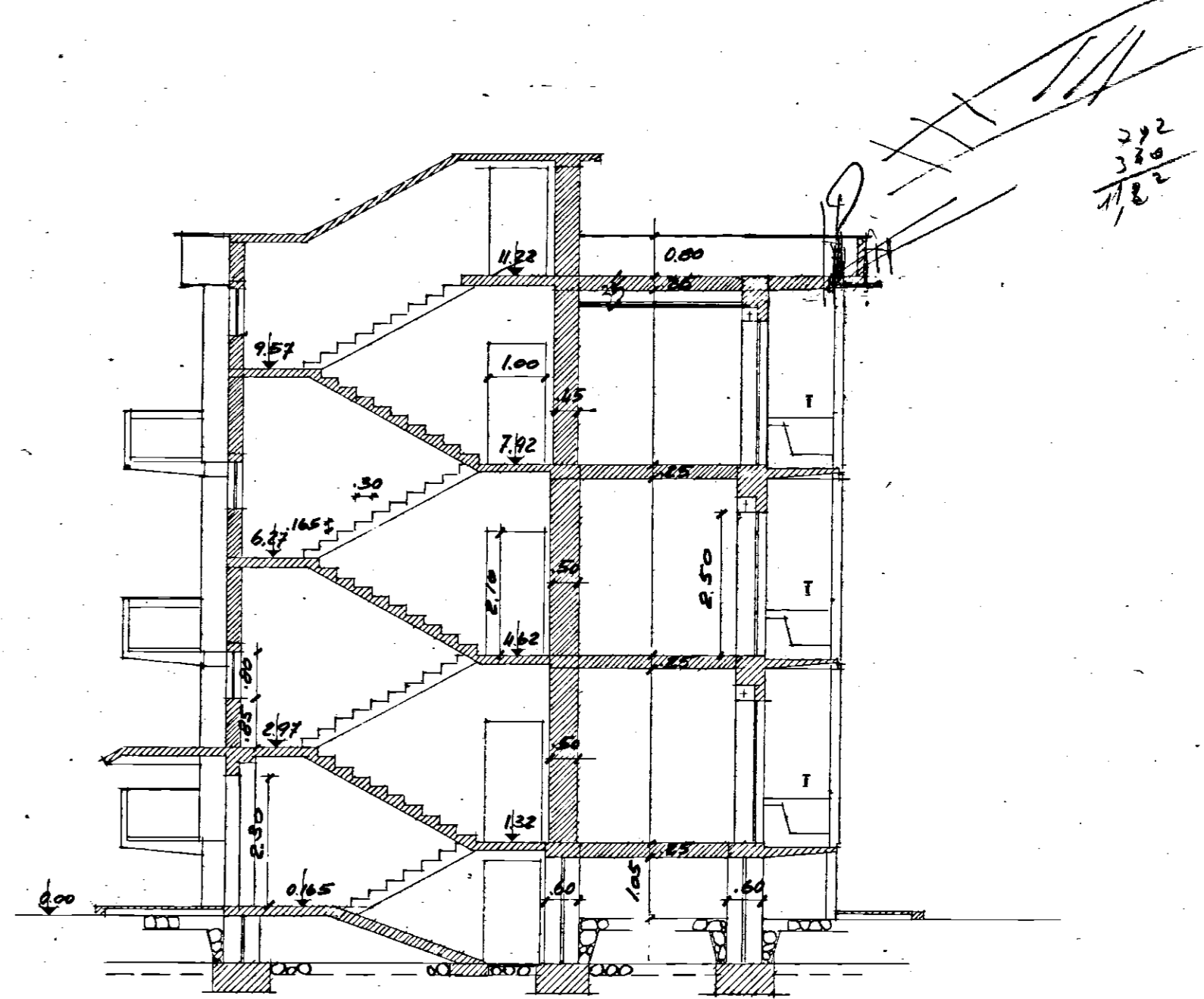

*Sezione longitudinale*

GESTIONE INA-CASA - ISTITUTO AUTONOMO CASE POPOLARI DI BRINDISI Piano incremento occupazione operaia - Legge 25-11-1955, n. 1148		
PROGETTO PER LA COSTRUZIONE DI CASE PER LAVORATORI IN CAROVIGNO		
TAV. N. 7.2	EDIFICIO n. 2 PROSPETTI & SEZIONI	PROGETTO: GRUPPO GIANNICO ARCH. M. GIANNICO ARCH. A. MARSELLA ARCH. F. PADULA
	SCALA 1:100	TARANTO LI 4-5-1959