CARPENTERIA DI COPERTURA

N.B. La carpenteria di copertura dell'attico è riportata nella scala

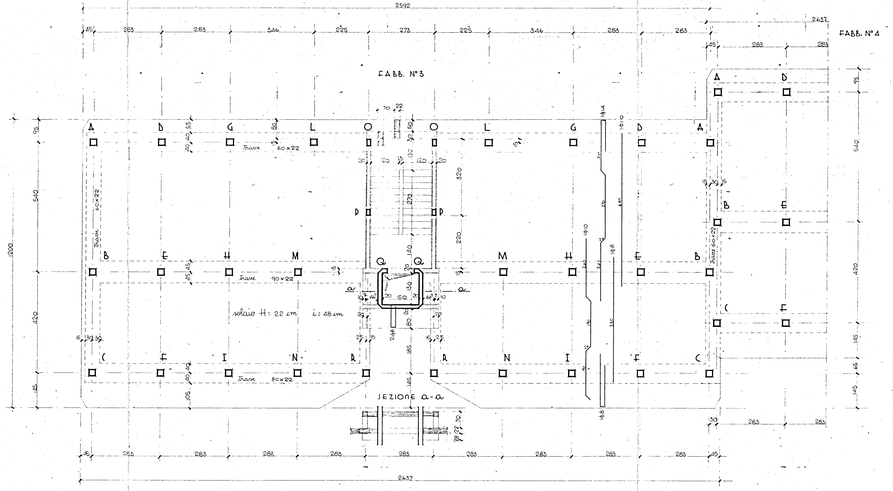

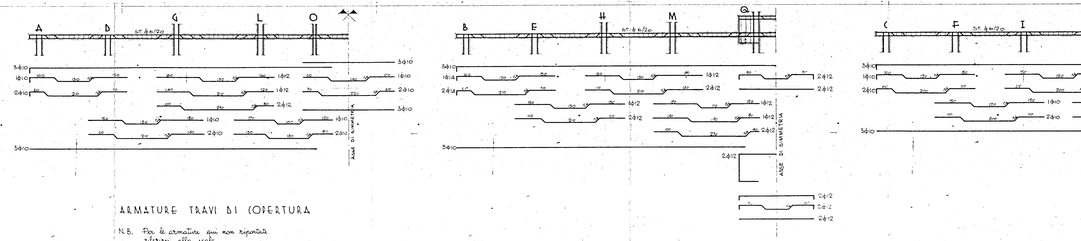

ARMATURE TRAVI DI COPERTURA

N.B. Per le armature qui non riportate riferirsi alla scala

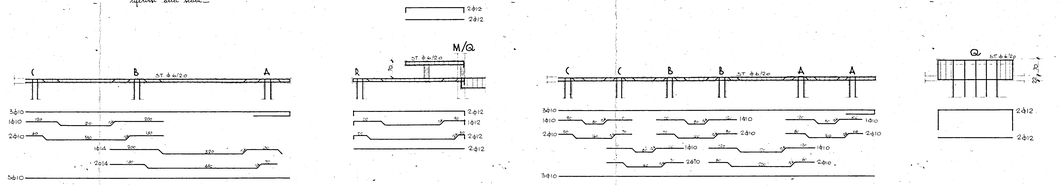

GESTIONE CASE LAVORATORI (Legge 14-2-1963)	Intervento N° 1312	Stazione appaltante I.A.C.P.	
QUARTIERE S.ELIA BRINDISI			C.A. tav. 15
lotto A1 — FABBRICATO N° 5-4 carpenteria ed armature copertura			Q.ità 6000 kg/m³ cemento 425
Progettisti: Ing. Pietro Rizzo, Ing. Pietro Rizzo, Ing. Pietro Rizzo,