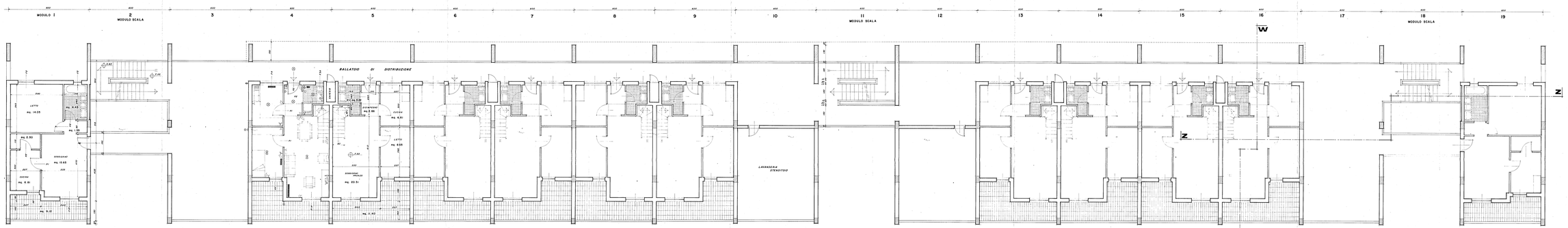

MINI APPARTAMENTO

SOGGIORNO PRANZO	mq.	19.65
CUCINA	"	8.10
SOMMARO	mq.	27.75
BAGNO	"	4.20
LETTO	"	14.05
SGUARDIOLO	"	2.50
DISIMPEGNO	"	1.55
TOTALE	mq.	49.85

ZONA GIORNO APPARTAMENTO DUPLEX

SOGGIORNO PRANZO	mq.	20.31
DISIMPEGNO	"	2.55
CUCINA	"	6.81
SOMMARO	mq.	29.69
BAGNO	"	4.20
LETTO	"	8.90
TOTALE	mq.	41.80

EDICOM s.r.l.
STUDIO TECNICO ASSOCIATO

-ISTITUTO AUTONOMO PER LE CASE POPOLARI DELLA PROVINCIA DI BRINDISI-

LEGGE 5/8/1978 n. 457 — PROGRAMMA ESECUTIVO DI INTERVENTO n. 78 a 73

-APPALTO-CONCORSO PER LA PROGETTAZIONE E LA COSTRUZIONE DI EDIFICI RESIDENZIALI IN BRINDISI (RIONE PERRINO) PIANO DI ZONA 167.

COMPARTO F — LOTTI: 1-2-3-4

SCALA 1:50

DATA

TAV. n. 8

PIANTA PIANO SECONDO

STUDIO 4

PROGETTISTA: Arch. LUIGI MACCHIA
STUDIO GRUPPO EDICOM
Brindisi - Via Cavallotti n. 2 - Tel. 0831/21.000
Brindisi - Via Arcivescovado n. 2 - Tel. 0831/21.000

DIRETTORE DEI LAVORI: Arch. LUIGI MACCHIA