I. A. C. P.
BRINDISI

INTERVENTO N° | LEGGE 30/12/60 N.R. 1676

PROGETTO ESECUTIVO | DATA AGG.

COSTRUZIONE DI N° ALLOGGI PER LAVORATORI AGRICOLI DIPENDENTI IN S. MICHELE S.

PIANTA DEL PRIMO PIANO | RAPP. 1:50

PROGETTO
DIREZIONE LAVORI
STRUTT. E CALCOLI
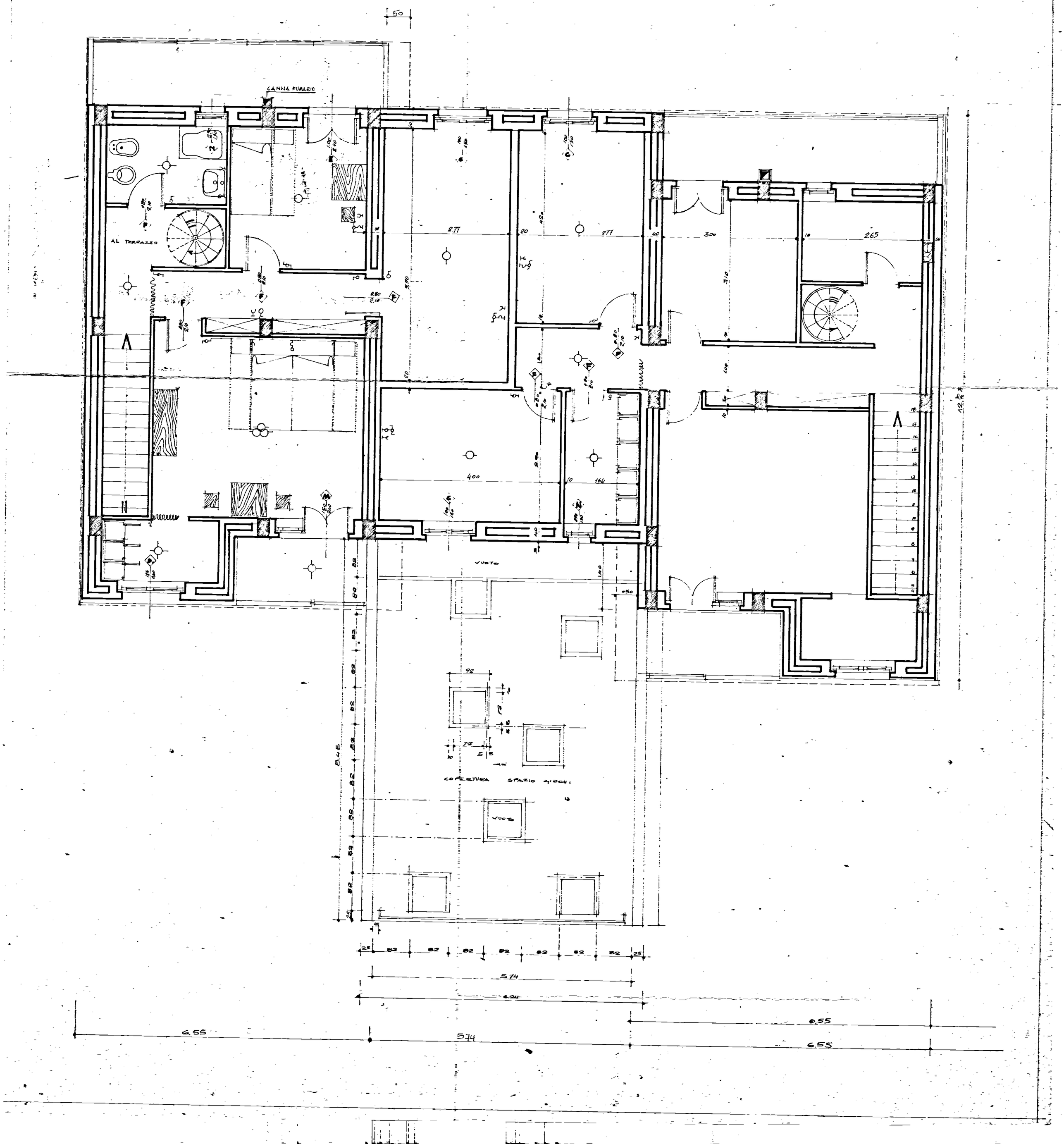
IST. AUTONOMO CASE POPOLARI PROV. BRINDISI