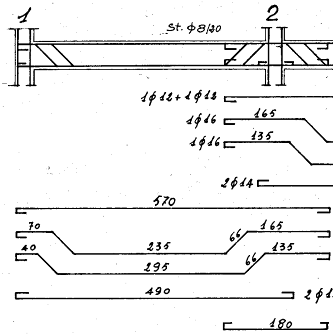
1
2
St. φ8/20
1φ12+1φ12
1φ16
165
1φ16
135
2φ14
570
70
66
165
235
40
135
66
295
490
2φ1
180

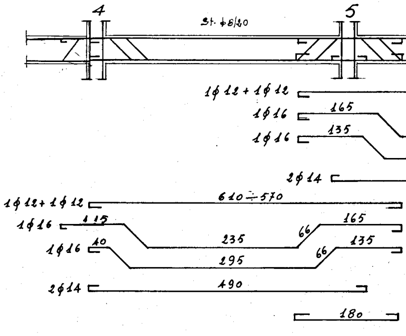
4
5
St. φ8/20
1φ12 + 1φ12
1φ16
165
1φ16
135
2φ14
1φ12+1φ12
610÷570
1φ16
115
165
66
235
1φ16
40
135
66
295
2φ14
490
180

STVDIO TECNICO DOTT. ING. L. POTÌ

REDATTO: ING. L. POTÌ e A. MALDARI

L'IMPRESA

LUIGI SARDELLA

CALCESTRUZZO R.28

CEMENTO TIPO 680

FERRO Aq.42

CASE POPOLARI in BRINDISI

X° LOTTO - QUARTIERE C.E.P.

ELEMENTI A-B-C-D-E-F

ARMATURE TRAVI

PIANO TIPO

TAV. N° 20

SCALA 1:50

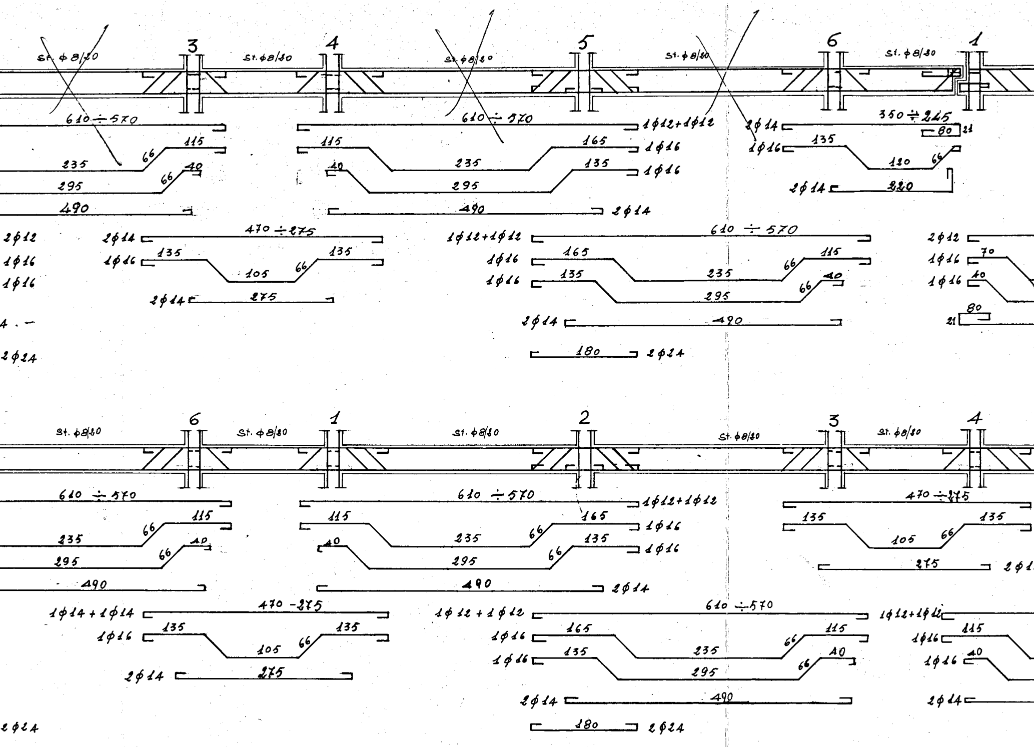
3
4
5
6
1
St. φ8/20
St. φ8/20
St. φ8/20
St. φ8/20
St. φ8/20
610 ÷ 570
115
66
235
40
66
295
490
610 ÷ 570
1φ12+1φ12
115
165
1φ16
235
40
135
1φ16
295
490
2φ14
2φ14
1φ16
350 ÷ 245
80
21
135
120
66
2φ14
220
2φ12
1φ16
1φ16
2φ14
470 ÷ 275
1φ16
135
135
105
66
2φ14
275
1φ12+1φ12
610 ÷ 570
1φ16
165
115
66
235
1φ16
135
40
66
295
2φ14
490
180
2φ24
2φ12
1φ16
70
1φ16
40
80
21
4 . –
2φ24
6
1
2
3
4
St. φ8/20
St. φ8/20
St. φ8/20
St. φ8/20
St. φ8/20
610 ÷ 570
115
66
235
40
66
295
490
610 ÷ 570
1φ12+1φ12
115
165
1φ16
40
235
66
135
1φ16
295
66
490
2φ14
470 ÷ 275
135
135
105
66
275
2φ1
1φ14 + 1φ14
470 – 275
1φ16
135
135
105
66
2φ14
275
1φ12 + 1φ12
610 ÷ 570
1φ12+1φ12
1φ16
165
115
66
235
1φ16
115
1φ16
135
40
66
295
1φ16
40
2φ14
490
2φ14
180
2φ24
2φ24

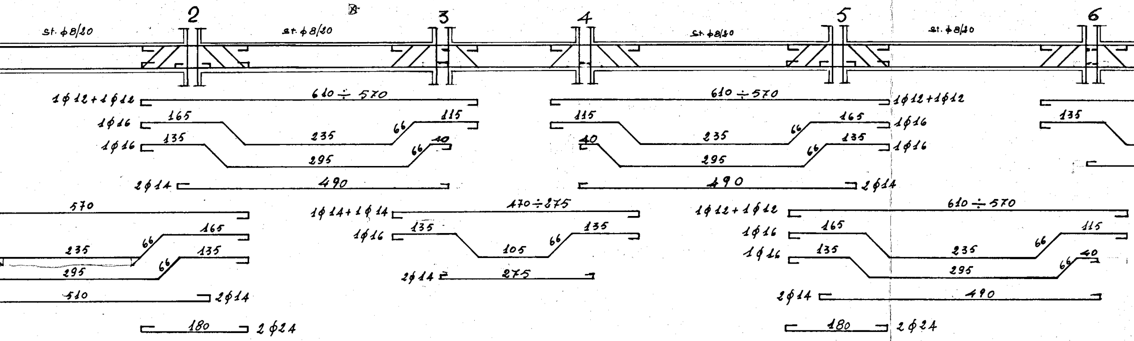

2
3
4
5
6
st. φ8/20
st. φ8/20
st. φ8/20
st. φ8/20
1φ12+1φ12
610÷570
610÷570
1φ12+1φ12
1φ16
165
115
115
165
1φ16
235
235
66
66
1φ16
135
40
40
135
1φ16
295
295
66
66
2φ14
490
490
2φ14
570
470÷275
610÷570
1φ14+1φ14
1φ12+1φ12
165
135
135
1φ16
1φ16
165
115
235
105
235
66
66
66
1φ16
135
40
295
295
66
66
2φ14
275
510
2φ14
2φ14
490
180
2φ24
180
2φ24
135

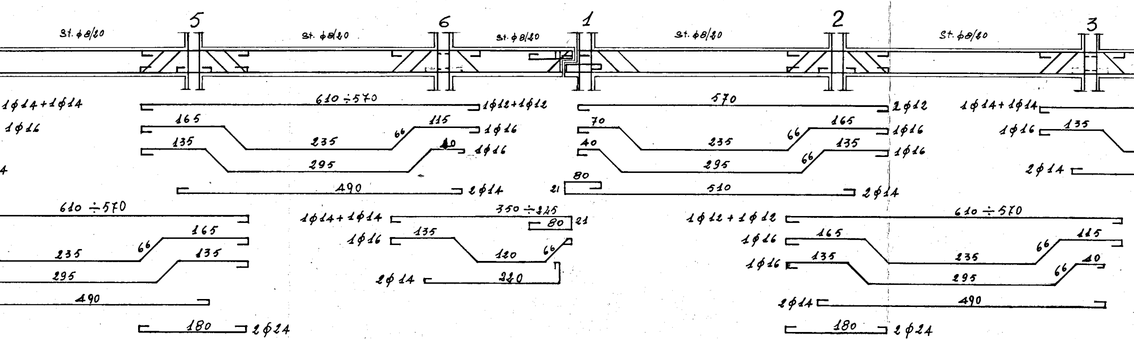

5
6
1
2
3
St. φ8/20
st. φ8/20
st. φ8/20
St. φ8/20
St. φ8/20
1φ14+1φ14
610÷570
1φ12+1φ12
570
2φ12
1φ14+1φ14
1φ16
165
115
1φ16
70
165
1φ16
1φ16
135
66
66
135
235
235
135
40
1φ16
40
135
1φ16
295
295
66
4
2φ14
80
490
2φ14
21
510
2φ14
610÷570
350÷215
610÷570
1φ14+1φ14
80
21
1φ12+1φ12
165
165
115
1φ16
135
1φ16
235
66
120
66
235
66
135
1φ16
135
40
295
295
66
2φ14
220
490
2φ14
490
180
2φ24
180
2φ24

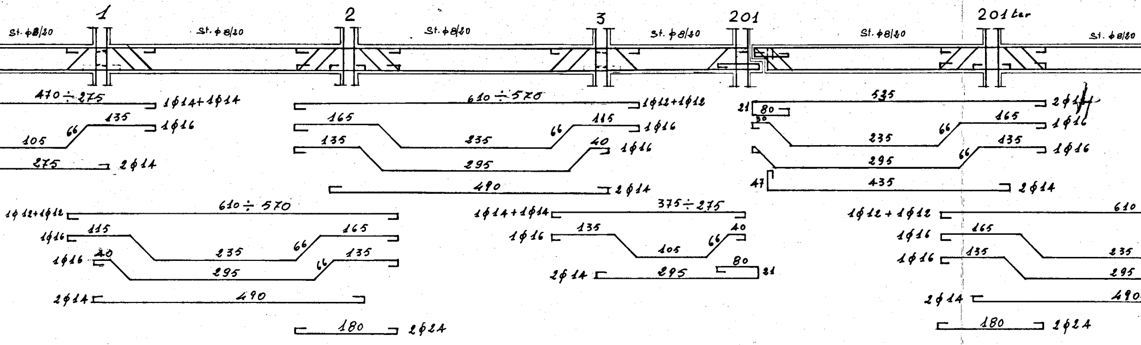
1
2
3
201
201 bis
St. φ8/20
St. φ8/20
St. φ8/20
St. φ8/20
St. φ8/20
St. φ8/20
470 ÷ 275
1φ14+1φ14
135
66
1φ16
105
275
2φ14
610 ÷ 570
1φ12+1φ12
165
115
66
1φ16
135
235
40
1φ16
295
490
2φ14
535
2φ14
21
80
30
165
66
1φ16
235
135
66
1φ16
295
47
435
2φ14
1φ12+1φ12
610 ÷ 570
1φ16
115
165
66
235
1φ16
40
135
66
295
2φ14
490
180
2φ24
1φ14+1φ14
375 ÷ 275
1φ16
135
40
66
105
80
2φ14
295
21
1φ12 + 1φ12
610
1φ16
165
235
1φ16
135
295
2φ14
490
180
2φ24

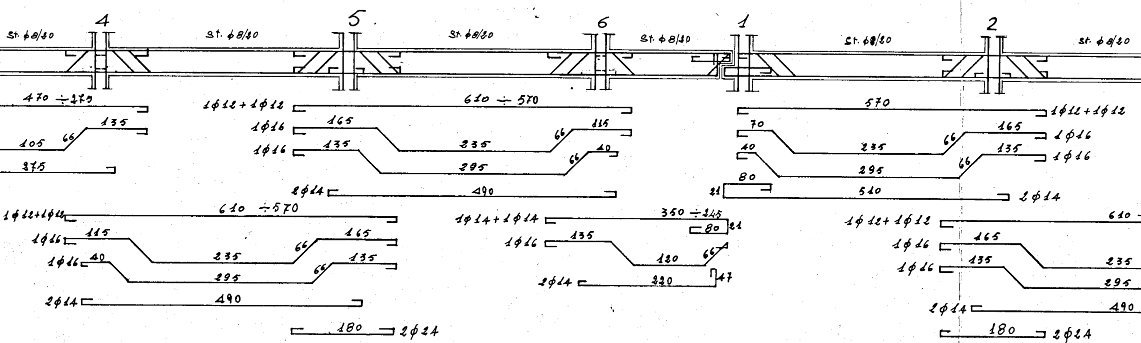
4
5
6
1
2
St. φ8/20
St. φ8/20
St. φ8/20
St. φ8/20
St. φ8/20
St. φ8/20
470 ÷ 275
135
66
105
275
1φ12 + 1φ12
610 ÷ 570
1φ16
165
115
66
235
1φ16
135
40
66
295
2φ14
490
570
1φ12 + 1φ12
70
165
66
1φ16
235
40
135
66
1φ16
295
80
21
510
2φ14
1φ12+1φ12
610 ÷ 570
1φ16
115
165
66
235
1φ16
40
135
66
295
2φ14
490
180
2φ24
1φ14 + 1φ14
350 ÷ 245
80
21
1φ16
135
66
120
2φ14
220
47
1φ12 + 1φ12
610
1φ16
165
235
1φ16
135
295
2φ14
490
180
2φ24

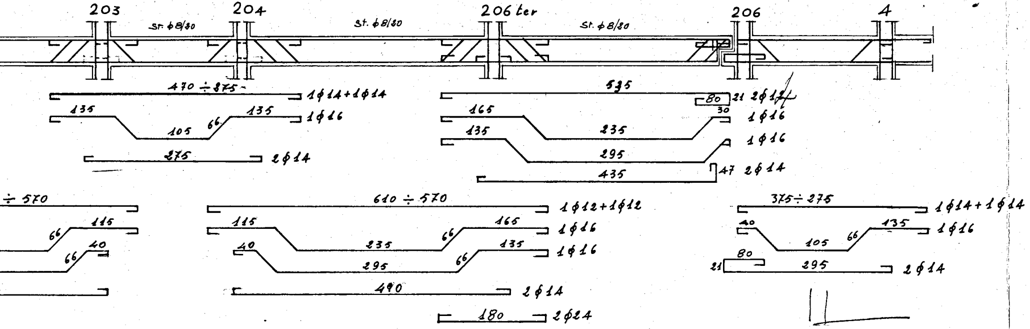
203
204
206 ter
206
4
St. φ8/20
St. φ8/20
St. φ8/20
470 ÷ 375
1φ14+1φ14
135
135
105
66
1φ16
275
2φ14
535
80
21
2φ12
30
165
235
1φ16
135
295
1φ16
435
47
2φ14
÷ 570
115
66
66
40
610 ÷ 570
1φ12+1φ12
115
165
235
66
1φ16
40
135
295
66
1φ16
490
2φ14
180
2φ24
375 ÷ 275
1φ14+1φ14
40
135
105
66
1φ16
80
21
295
2φ14

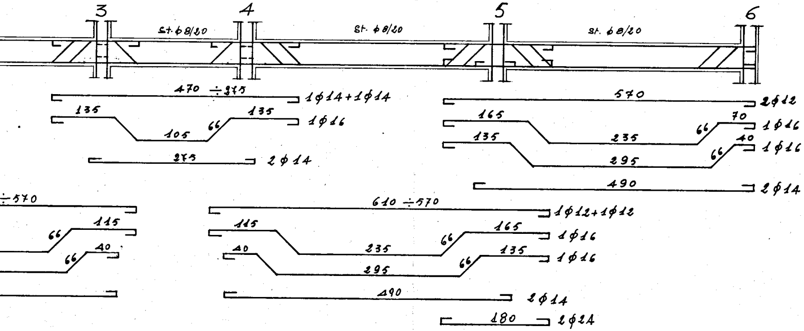
3
4
5
6
St. φ8/20
St. φ8/20
St. φ8/20
470 ÷ 375
1φ14+1φ14
135
135
105
66
1φ16
275
2φ14
570
2φ12
165
70
235
66
1φ16
135
40
295
66
1φ16
490
2φ14
÷ 570
115
66
66
40
610 ÷ 570
1φ12+1φ12
115
165
235
66
1φ16
40
135
295
66
1φ16
490
2φ14
180
2φ24