9

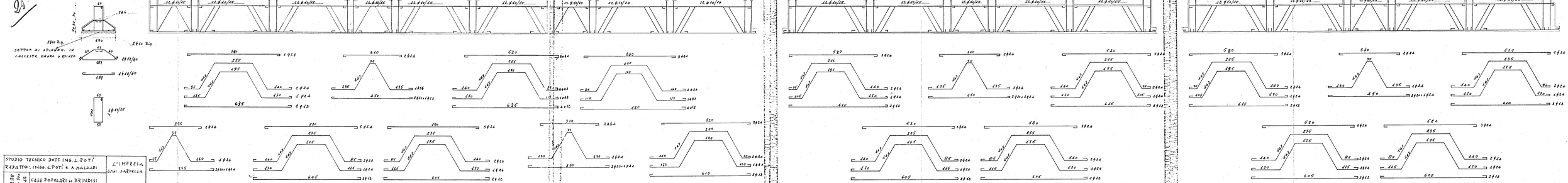

STUDIO TECNICO DOTT. ING. L. POTÌ REDATTO: ING. L. POTÌ & A. MALDARI	L'IMPRESA LUIGI SARDELLA	
CALCESTRUZZO R 28 ACCIAIO FeB 44 CARICO FeB 22	CASE POPOLARI in BRINDISI 2° LOTTO - QUARTIERE C.E.P. ELEMENTI D.E.T.	TAV. N° 9
	ARMATURE TRAVI FONDAZIONI	SCALA 1:50