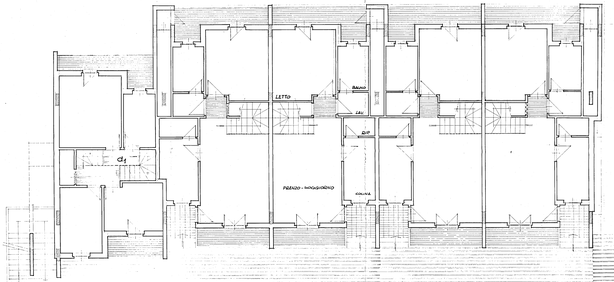

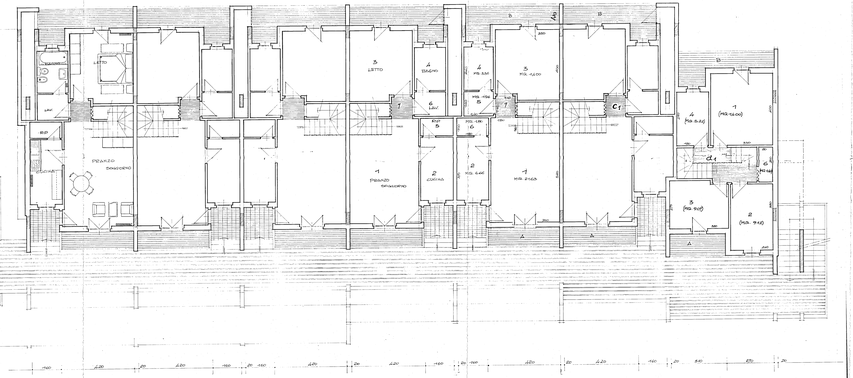

ISTITUTO AUTONOMO CASE POPOLARI BRINDISI	
IMPRESA: *AMOROSO COSTRUZIONI*	
APPALTO CONCORSO PER LA PROGETTAZIONE E LA COSTRUZIONE DI EDIFICI RESIDENZIALI	
BRINDISI — PIANO DI ZONA 167 QUARTIERE PERRINO - LOTTI 1-2-3-4 Comp."B"	
PROGETTISTI: ing. S. AMOROSO; ing. G. MIGLIAZZO; ing. F. SCLATARI	architettura; struttura; ing. elettrico; ing. idrico e termico
TAV. n. A14	OGGETTO: PIANTA PIANO RIALZATO
RIFERIMENTI	
RAPP. 1:50	DIS.
DATA APRILE 62	PROG. n.
AGGIORNAMENTI:	DATA DEL:
ESECUTORE n.	

L O C A L I

TIPO n. 1 PIANO SUPERIORE

LETTO	3,30 x 4,00	= Mq.	14,00
LETTO	2,40 x 3,80	= "	9,12
LETTO	2,75 x 3,30	= "	9,07
BAGNO	2,30 x 1,50	= "	3,45
DISPENSO	2,30 x 1,20	= "	2,75
"	2,00 x 0,80	= "	1,60
ESPOSITOIO	0,90 x 2,00	= "	1,80
	Totale Sup. Utile	Mq.	43,39
BALCONE A.	3,30 x 3,00	= Mq.	3,30
BALCONE B.	(3,30 x 1,00) + (3,30 x 1,00)	= Mq.	7,30

L O C A L I

TIPO n. 2 PIANO INFERIORE

PRANZO - SOGGIORNO	(3,30 x 5,80) + (3,40 x 2,40)	= Mq.	22,97
CUCINA	(3,30 x 1,65) + (3,30 x 1,65)	= "	7,10
LETTO	(3,30 x 3,80) + (2,40 x 2,40)	= "	18,00
BAGNO	(2,30 x 1,00) + (2,30 x 1,00)	= "	4,60
DISPENSO	0,90 x 1,20	= "	1,08
	Totale Sup. Utile	Mq.	53,42
BALCONE A.	(3,30 x 1,00) + (3,30 x 1,00)	= Mq.	7,20
BALCONE B.	(3,30 x 1,00) + (3,00 x 1,00)	= Mq.	7,40

L O C A L I

TIPO n. 3 DUPLEX INFERIORE

PRANZO - SOGGIORNO	(3,30 x 5,20) + (2,30 x 2,30)	= Mq.	23,83
CUCINA	2,40 x 2,70	= "	6,48
LETTO	3,30 x 4,00	= "	13,20
BAGNO	2,40 x 1,50	= "	3,60
LAVANDERIA	1,40 x 1,40	= "	1,96
ESPOSITOIO	1,00 x 1,40	= "	1,40
DISPENSO	1,10 x 1,10	= "	1,21
	Totale Sup. Utile	Mq.	51,68
BALCONE A.	(3,30 x 1,00) + (4,10 x 1,00)	= Mq.	7,40
BALCONE B.	(3,30 x 1,00) + (2,00 x 1,00)	= Mq.	5,30

L O C A L I

TIPO n. 3 DUPLEX SUPERIORE

LETTO	3,30 x 4,00	= Mq.	14,00
LETTO	2,40 x 4,00	= "	9,60
LETTO	3,30 x 2,40	= "	7,92
BAGNO	1,70 x 3,00	= "	5,10
ESPOSITOIO	0,80 x 0,70	= "	0,56
	(2,10 x 2,70) + (1,40 x 1,40)	= "	8,45
	Totale Sup. Utile	Mq.	45,59
BALCONE A.	3,30 x 1,00	= Mq.	3,30
BALCONE B.	(3,40 x 1,00) + (3,30 x 1,00)	= Mq.	7,30