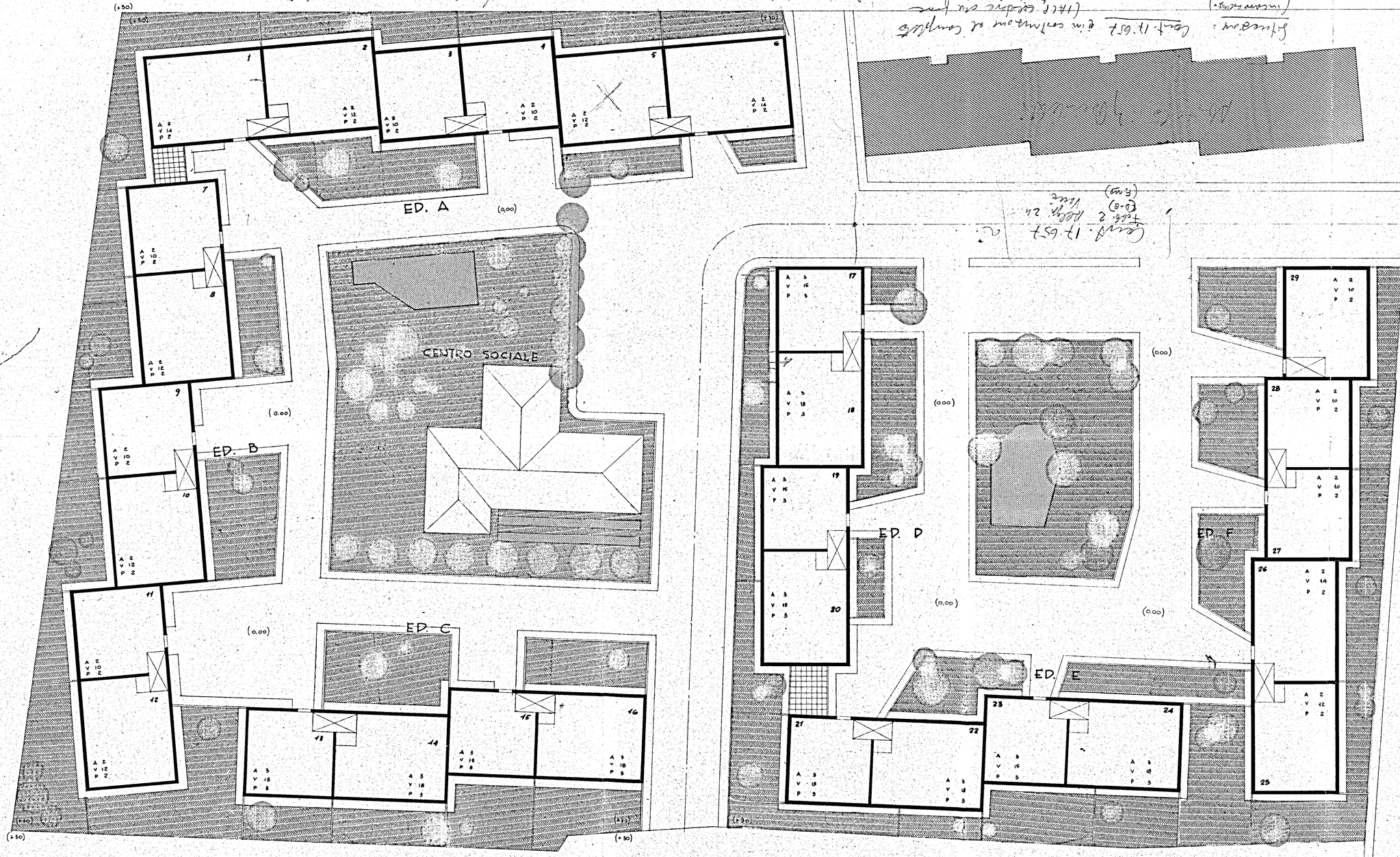

SPECCHIO RIASSUNTIVO

APPARTAMENTI	DA 7 VANI :	nº 6	vani 42
"	" 6 " :	" 30	" 180
"	" 5 " :	" 34	" 170

TOTALE APPARTAMENTI Nº 70

TOTALE VANI Nº 392

IL CAPO GRUPPO

GESTIONE INA CASA 2° SETTENNIO	GRUPPO ARCH. SPACCARELLI - A. BACCIN - BRUNO - DOTT. C. BACCIN	DIS Nº 6645
CASA IN MESAGNE	ed. A. B. C. D. E. F.	TAV. 01
STAZIONE APP. I.A.C.P BRINDISI	PLANIMETRIA GENERALE RAPP. 1:200	SERIE 243 ROMA 4 LUGLIO 1959