Tav. allegata al D.M. n. 2475
di data 4 GEN 1966

14

ISTITUTO AUTONOMO CASE POPOLARI PER LA PROVINCIA DI BRINDISI

COSTRUZIONE DI CASE POPOLARI IN BRINDISI QUARTIERE 5 ELLA LEGGE 6-7-1965 NR. 1022 E 1 NOV 1965 NR. 1179

PROSPETTI E SEZIONE

SCALA 1:100

4 GEN. 1966

COMUNE DI BRINDISI

PARERE FAVOREVOLE

PROGETTO "A"

PROGETTO "B"

PROGETTO "C"

VEDI IN BASSO PIANTA DI RIFERIMENTO

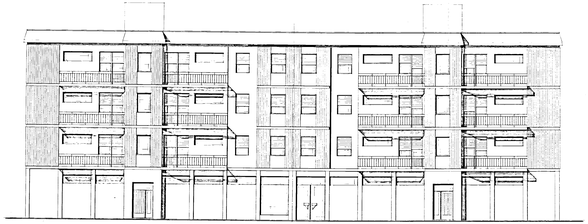

PROSPETTO "A"

PROSPETTO "C"

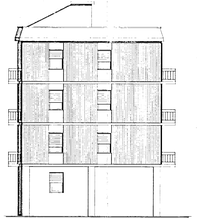

PROSPETTO "B"

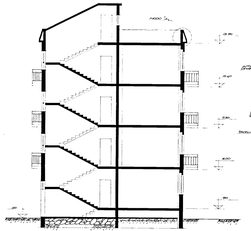

SEZIONE X-X

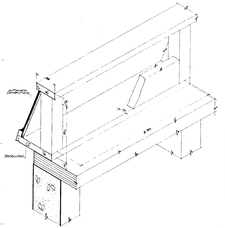

NODO "A"
VISTA ASSONOMETRICA