Committente: I.A.C.P. BARI-CISI	COMUNE DI FRANCAVILLA F.		
Oggetto: ADEGUAMENTO ALLA NORMATIVA ANTINCENDIO	Comprensorio: "PALAZZINA "L-M-N-O" LOTTO N°14	C.I.S.E.P.	Commessa: N° 61.1995
	Particolare: CENTRALE TERMICA E RELATIVO DEPOSITO CARBURANTE		Elaborato: 01
			Data: /
STUDIO TECNICO ING. EUGENIO CHIONNA			Scala: /

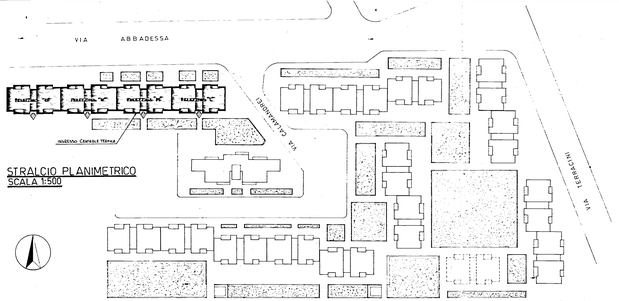

STRALCIO PLANIMETRICO
SCALA 1:500

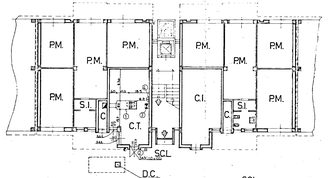

PIANO TERRA
SCALA 1:100

① CALDAIA BASSALI Pmax 460.000 Kcal/h
Pnc 437.600 Kcal/h
② INTERRUTTORE GENERALE ESTERNO SUPERVIGILATO ELETTRICA
③ QUADRO ELETTRICO E SELETTORE COMMUTATORE DI BIRCIALIONE
④ LAMPADA DI MANUTENZIONE DEL TIPO A STAGNO
⑤a4 SUPERFICIE DI DEGRADAMENTO Φ 0.64 mq
⑤a3 SUPERFICIE DI DEGRADAMENTO Φ 0.32 mq
⑤a5 SUPERFICIE DI DEGRADAMENTO E 0.80 mq

SCL Spazio a Cielo Libero
P.M. Posto Macchina
S.I. Servizi Igienici
C Corridoio
C.I. Centrale Idrica Sanitaria
C.T. Locale Centrale Termica
D.C. Deposito Carburante Gasolio Interrato
XXX Estintore a Polvere Chimica del Tipo a Polvere

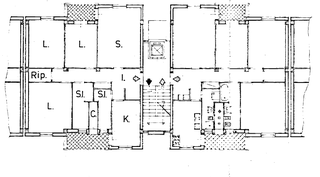

PIANO TIPO
SCALA 1:100

L Letto
S Soggiorno
I Ingresso
K Cucina
SI Servizi Igienici
Rip. Ripostiglio
C Corridoio
Percorso Verso il Basso
Percorso Orizzontale

PROSPETTO C.T.

① TUBO DI SFIATO SERVIZIO GASOLIO
② VALVOLA A SCAMPO CHIUSURA RAPIDA COMBUSTIBILE
③ INTERRUTTORE GENERALE ESTERNO SUPERVIGILATO ELETTRICA

SEZIONE C.T.

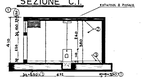

① MURO DI CENTRALE CON BETA (15 cm) ALTRA TERMICA TRA PARETI (12 cm)
② SCALA E PARETI RIVESTITE AL FUOCO REI 120 (REI 120)
③ PORTONE E SERRAGLIATURA DI 12 cm ANTINCENDIO

PARTICOLARE "X"

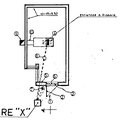

PARTICOLARE "X"

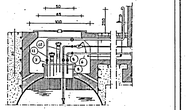

① MASSIMO DIRETTO IN SUPERFICIE A CIELO LIBERO
② PORTA INCOMBUSTIBILE CON CHIUDIMENTO DI AUTOCHIUSURA
③ SOGLIA DI 20cm
④ SCALA CONTINUATE, SARANNO PER L'ALLOGGIAMENTO NELLE EVENTUALI PARETI IN COMBUSTIBILE
⑤ MANCANTE DI LUCILE COMBUSTIBILE
⑥ VALVOLA A SCAMPO CHIUSURA RAPIDA COMBUSTIBILE
⑦ TUBO DI SFIATO SERVIZIO GASOLIO CON ALTRA TERMICA PARETI
⑧ TUBO DI MANDATA E RITORNO COMBUSTIBILE
⑨ GIUNTO
⑩ COLLETTORE DEL TIPO COMPENSATO
⑪ TERMOPRESSO
⑫ CARICO