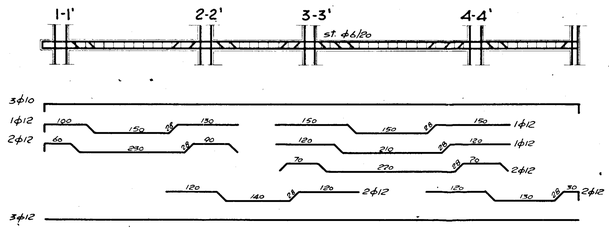

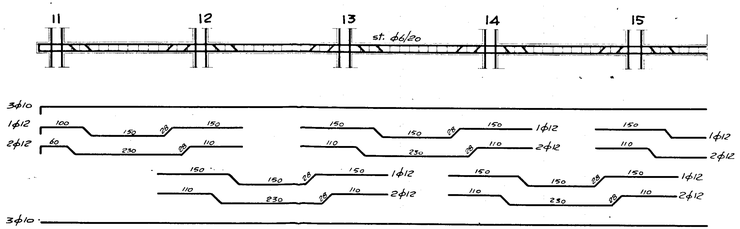

SEZIONE GENERICA TRAVE

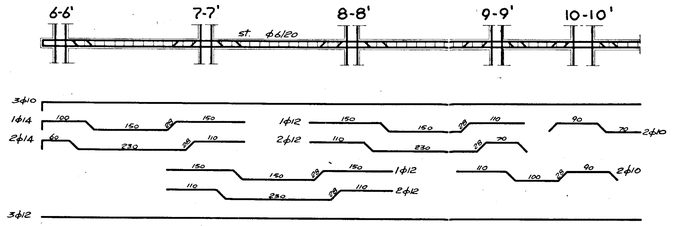

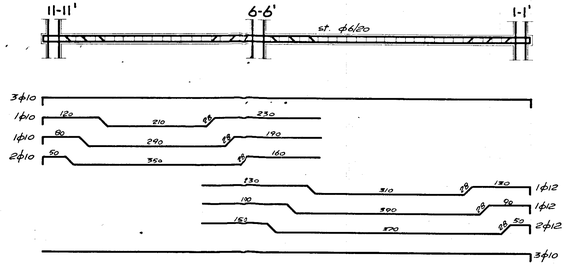

SEZIONE GENERICA TRAVE

GESTIONE CASE LAVORATORI (legge 14.2.963 n°60)	Intervento N° 194	stazione appaltante: i.a.c.p.	
QUARTIERE «S.ELIA» BRINDISI Edilizia Sovvenzionata		data / aggiornamento / aggiornam. / aggiornam.	15
EDIFICIO TIPO "C" IN LINEA ARMATURA TRAVI PIANO TIPO		archivio	
Dr.Ing. L'ALO PERRETTI	EDILIZIA		
Dr.Arch. FORTUNATO PIGNATELLI	EDILIZIA - coordinatore		
Dr.Ing. CORRADO TRAVAGLINI	EDILIZIA	note: $\sigma_c = 28\,kg = 210\,kg/cm^2$ $\sigma_f = 2800\,kg/cm^2$	
Dr.Ing. FRANCESCO D'ALONZO	STRUTTURE		
Dr.Ing. N. VIVARELLI SCARASCIA	IMPIANTI		
Dr.Ing. LEONARDO POTI'	PROGRAMMAZIONE		
I.A.C.P.	DIREZIONE LAVORI	controllato	visto