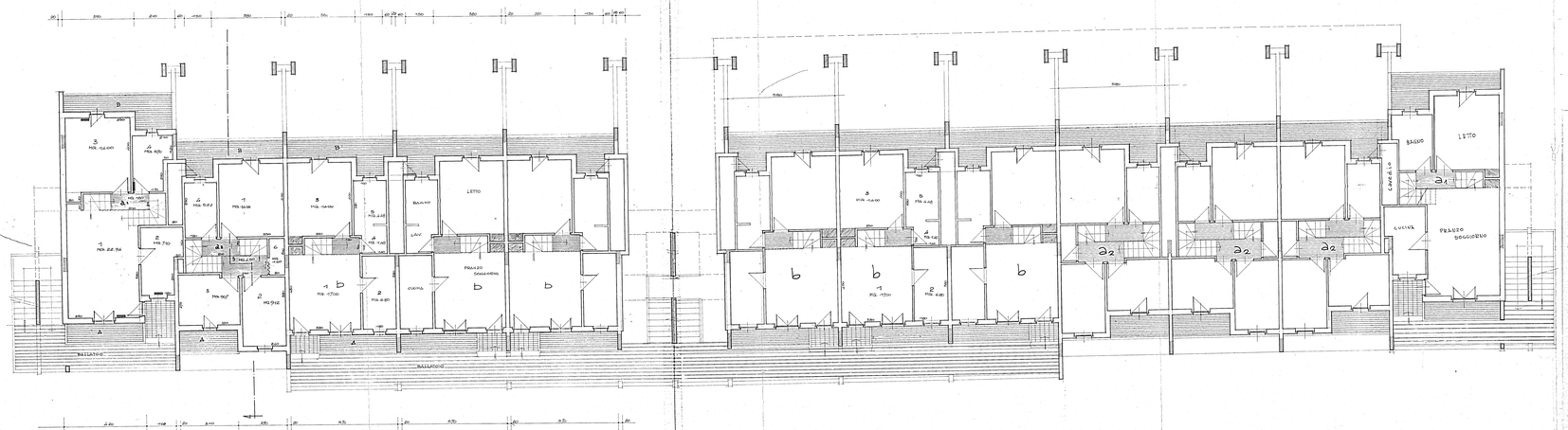

ISTITUTO AUTONOMO CASE POPOLARI
BRINDISI

IMPRESA: *AMORUSO COSTRUZIONI*

APPALTO CONCORSO PER LA PROGETTAZIONE E LA COSTRUZIONE DI EDIFICI RESIDENZIALI

BRINDISI — PIANO DI ZONA 167
QUARTIERE PERRINO - LOTTI 1-2-3-4 Comp."B"

PROGETTISTI:		FIRMA
arch. A. AMORUSO	architettura	
ing. G.L. MORUCCIO	struttura	
ing. P. SELAFANI	ing. elettrico	
	ing. idrico e termico	

TAV.	OGGETTO: PIANTA PIANO PRIMO	RIFERIMENTI
n. A 13		
RAPP. 1:50	DIS.	DATA APRILE '82
AGGIORNAMENTI		PROG. n.
		MODIFICHE n.

S.U.P.E.R.F.I.C.I.E.

TIPO n. 1 PIANO SUPERIORE

LETTO	3,30 x 4,00	=	MQ.	14,00
LETTO	2,90 x 3,00	=	"	8,44
LETTO	2,75 x 3,30	=	"	9,07
BAGNO	2,30 x 2,80	=	"	5,44
DISPENSO	2,30 x 1,10	=	"	2,53
"	2,00 x 0,90	=	"	1,80
SEMIPIANO	0,90 x 2,00	=	"	0,80
	Totale Sup. Utile		MQ.	42,08
BALCONE A.	2,80 x 1,00	=	MQ.	2,80
BALCONE B.	(1,30 x 1,00) + (1,30 x 1,00)	=	MQ.	5,20

S.U.P.E.R.F.I.C.I.E.

TIPO n. 1 PIANO INFERIORE

PRANZO - SOGGIORNO	(3,30 x 3,00) + (3,00 x 0,40)	=	MQ.	22,07
CUCINA	(3,00 x 3,30) + (3,30 x 0,60)	=	"	9,90
LETTO	(3,30 x 2,90) + (3,00 x 0,40)	=	"	9,57
BAGNO	(2,00 x 1,40) + (0,30 x 1,00)	=	"	3,80
DISPENSO	0,90 x 0,90	=	"	0,81
	Totale Sup. Utile		MQ.	46,15
BALCONE A.	(1,10 x 2,00) + (0,40 x 2,00)	=	MQ.	7,00
BALCONE B.	(1,00 x 1,00) + (1,10 x 1,00)	=	MQ.	7,30

S.U.P.E.R.F.I.C.I.E.

TIPOLOGIA n. 1 SINTESI

PIANO - SOGGIORNO	4,30 x 3,40	=	MQ.	14,62
CUCINA	3,00 x 3,00	=	"	9,00
LETTO	4,00 x 3,30	=	"	13,20
LAVANDERIA	1,00 x 1,40	=	"	1,40
BAGNO	1,00 x 2,80	=	"	2,80
DISPENSO	0,90 x 1,10	=	"	0,99
	Totale Sup. Utile		MQ.	42,01
BALCONE A.	1,00 x 2,00	=	MQ.	2,00
BALCONE B.	(1,00 x 1,00) + (1,10 x 1,00)	=	"	2,10