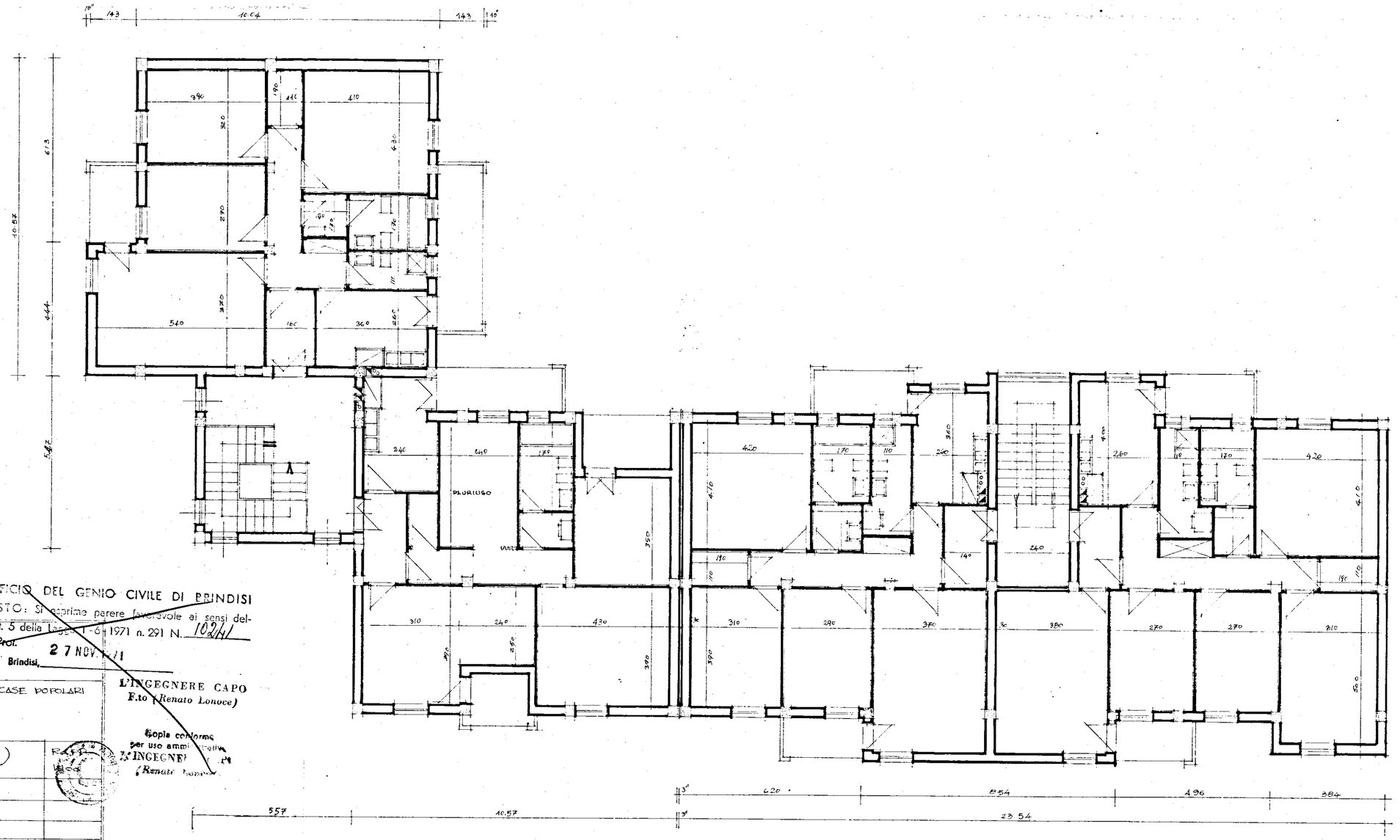

UFFICIO DEL GENIO CIVILE DI BRINDISI
VISTO: Si esprime parere favorevole ai sensi dell'art. 5 della Legge 1-6-1971 n. 291 N. 10241
di Prot.
Brindisi, 27 NOV. 71

L'INGEGNERE CAPO
F.to (Renato Lonoce)

Copia conforme per uso amministrativo
L'INGEGNERE CAPO
(Renato Lonoce)

I.A.C.P.
BRINDISI

PROGETTO PER LA COSTRUZIONE DI CASE POPOLARI IN FASANO - PIANO DI ZONA 167

LEGGE 28-3-1968 - N° 422

PIANTA PIANO TIPO (PAL. A D L)

UFFICIO TECNICO I.A.C.P.