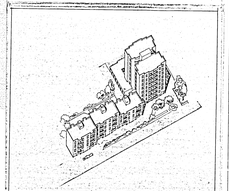

I.A.C.P.
brindisi

Nuovo intervento per la costruzione di edifici residenziali nel comune di Brindisi (Contributi ex legge 167 con D.P.R.6-6-2001)
legge n.457 del 5-8-1978
(lettera n. 867 del 5-5-1981)

TAV. A 16

SEZIONI EDIFICI IN LINEA

scala 1:50

data
aprile 1982

progettista
Franco Gallo* architetto

collaboratore
Ing.Gallo, s.r.l.

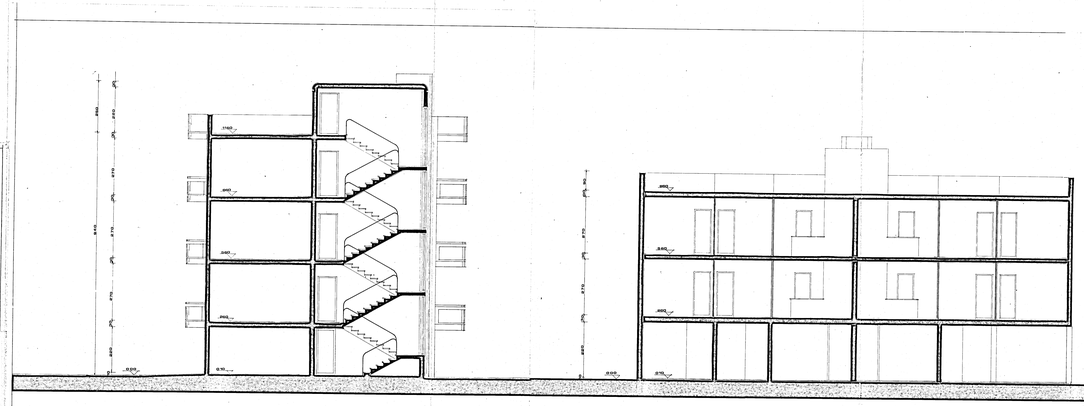

sezione D-D lotti-29 30

sezione C-C lotti 29-30

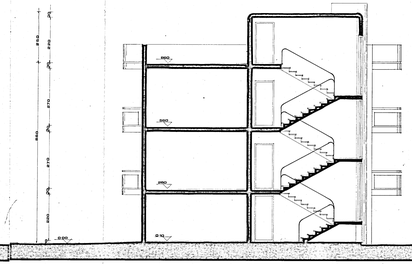

sezione D-D lotto28

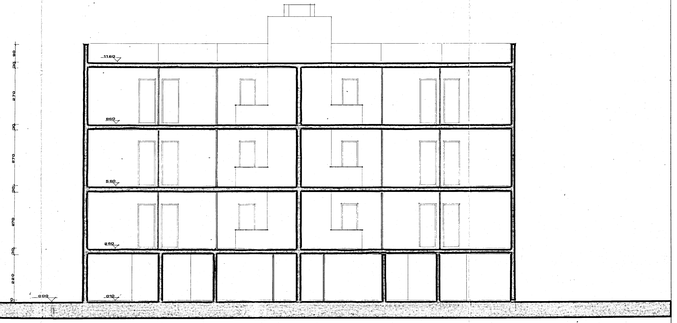

sezione C-C lotto 28