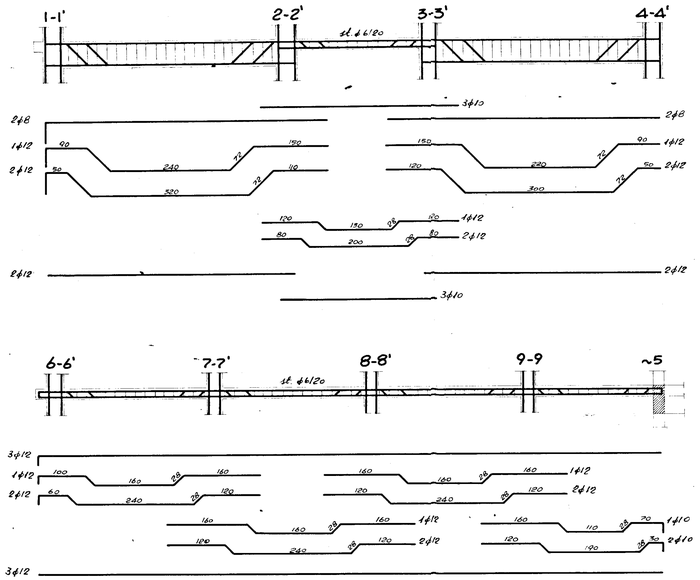

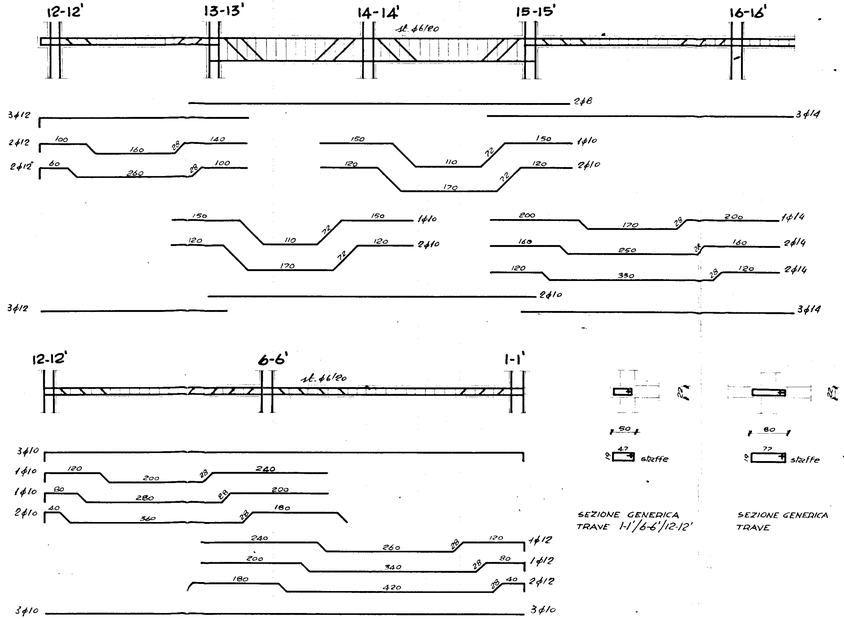

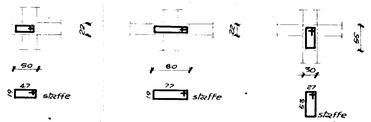

SEZIONE GENERICA TRAVE 1-1'/6-6'/12-12'

SEZIONE GENERICA TRAVE

SEZIONE GENERICA TRAVE 1-1'/2-2' 3-3'/4-4' 13-13'/14-14'/15-15'

GESTIONE CASE LAVORATORI (legge 14 2 963 n. 60)	Intervento Nº 194	stazione appaltante: i.a.c.p.

QUARTIERE «S.ELIA» BRINDISI

Edilizia Sovvenzionata

EDIFICIO TIPO "b" IN LINEA

ARMATURE TRAVI PIANO TIPO

Dr ing ITALO PERRETTI	EDILIZIA	
Dr Arch FORTUNATO PIGNATELLI	EDILIZIA - coordinatore	
Dr ing CORRADO TRAVAGLINI	EDILIZIA	
Dr ing FRANCESCO D'ALONZO	STRUTTURE	
Dr ing N VIVARELLI SCARASCIA	IMPIANTI	
Dr ing LEONARDO POTI'	PROGRAMMAZIONE	
I A C P	DIREZIONE LAVORI	

data: aggiornamento: aggiornam: aggiornam: archivio:

38

note: σ_c = 28gg = 210 kg/cm²

σ_f = 2000 kg/cm²

controllo: visto: