COOPERATIVA "17 NOVEMBRE"

EDILIZIA ECONOMICA POPOLARE

PROGETTO COSTRUZIONE

FABBRICATO SOCIALE

BRINDISI QUARTIERE PALUMBO

SCALA 1:50

PROGETTISTA: ING. N. VIVARELLI

All. n° 8

FIANCO
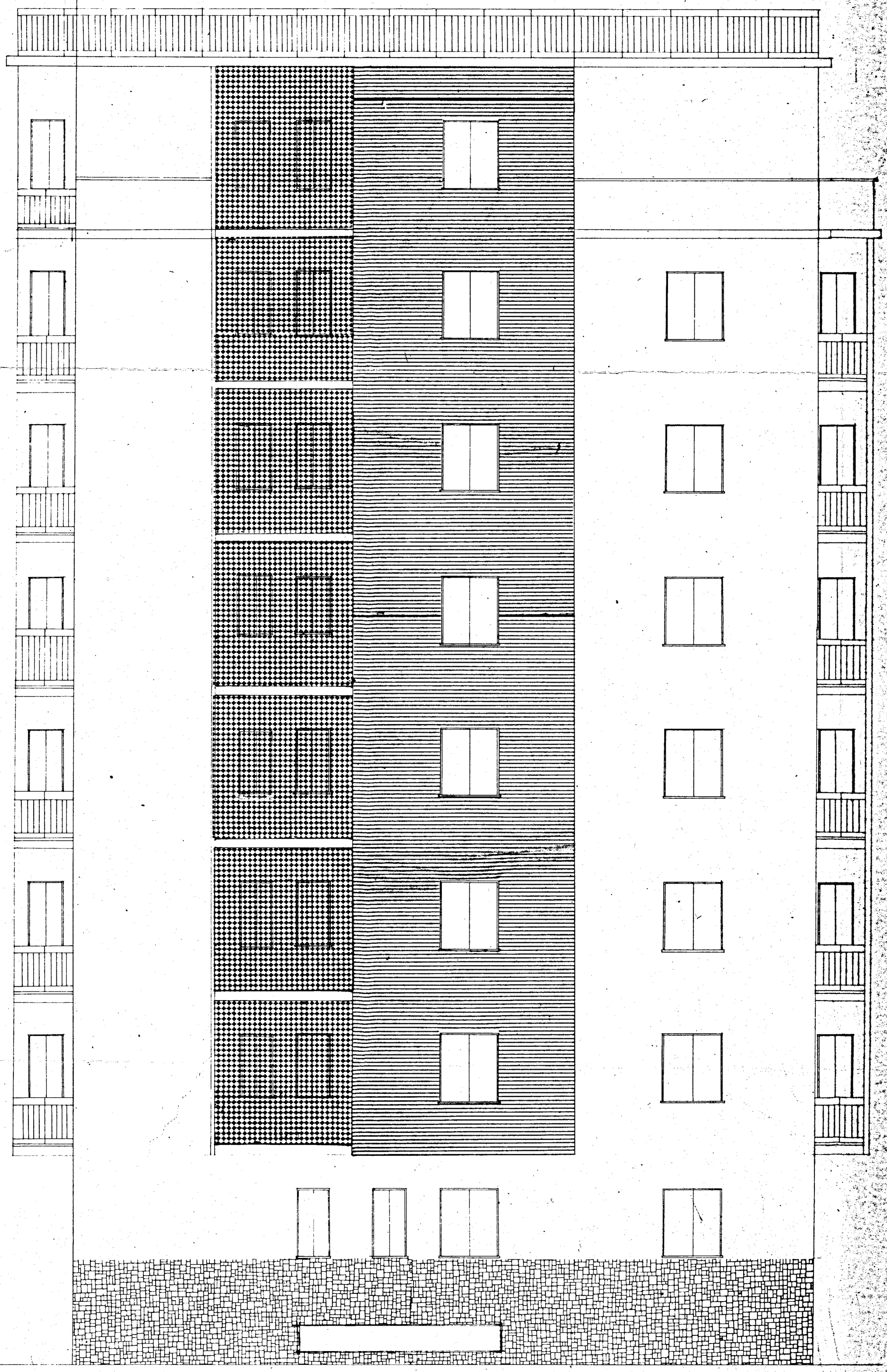
DATA: 8 Agosto 1966