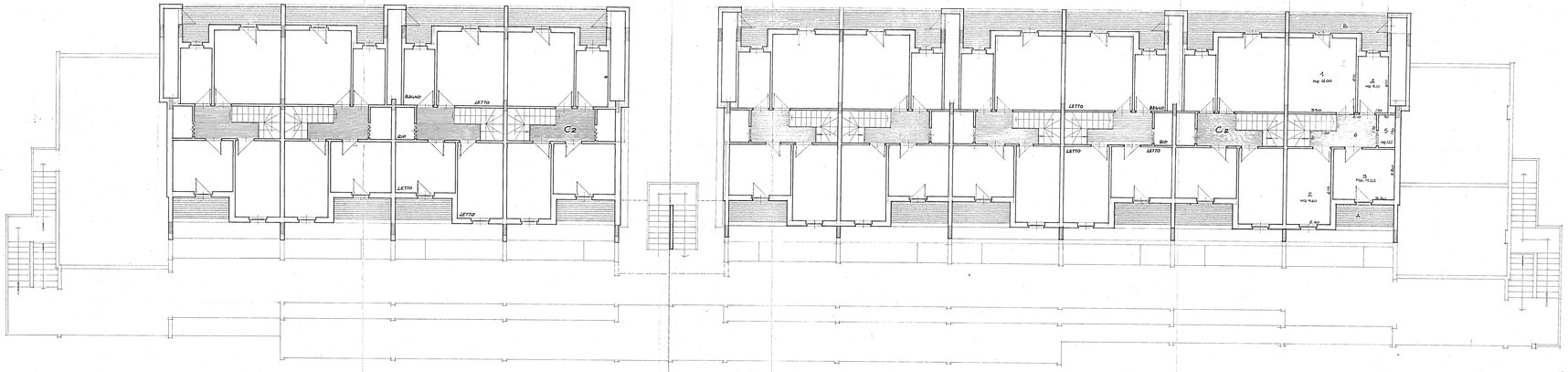

L O C A L I

TIPO n. 1 DUPLEX INFERIORE

PRANZO - SOGGIORNO	(3.40 x 3.20) + (5.90 x 1.30)	= mq.	21.63
CUCINA	1.90 x 3.70	= "	6.96
LETTO	3.30 x 4.00	= "	14.00
BAGNO	2.40 x 1.40	= "	3.36
LAVANDERIA	1.40 x 1.40	= "	1.96
RIPOSTIGLIO	1.00 x 1.00	= "	1.00
DISIMPEGNO	1.10 x 1.10	= "	1.21
	Totale Sup. Utile	mq.	30.52
BALCONE A.	(3.10 x 1.00) + (4.10 x 1.00)	= mq.	7.20
BALCONE B.	(3.00 x 1.00) + (2.00 x 1.00)	= mq.	7.00

L O C A L I

TIPO n. 1 DUPLEX SUPERIORE

LETTO	3.30 x 4.00	= mq.	14.00
LETTO	2.40 x 4.00	= "	9.60
LETTO	3.20 x 2.00	= "	6.24
BAGNO	1.70 x 3.00	= "	5.10
RIPOSTIGLIO	1.00 x 0.50	= "	1.62
DISIMPEGNO	(2.10 x 1.70) + (0.90 x 1.60)	= "	4.93
	Totale Sup. Utile	mq.	41.59
BALCONE A.	3.10 x 1.00	= mq.	3.10
BALCONE B.	(3.00 x 1.00) + (1.30 x 1.00)	= mq.	7.30

ISTITUTO AUTONOMO CASE POPOLARI
BRINDISI

IMPRESA: *AMORUSO COSTRUZIONI ...*

APPALTO CONCORSO PER LA PROGETTAZIONE E LA COSTRUZIONE DI EDIFICI RESIDENZIALI

BRINDISI — PIANO DI ZONA 167
QUARTIERE PERRINO - LOTTI 1-2-3-4 Comp."B"

PROGETTISTI:		Firma
arch. V. AMORUSO	architettura	
ing. G. MOLAISCIO	struttura	
ing. F. SCLAFANI	ing. elettrico	
	ing. idrico e termico	

TAV.	OGGETTO: PIANTA PIANO TERZO	RIFERIMENTI
n. 4/5		
RAPP. 1:50 DIS.	DATA Aprile '82	PROG. n.
AGGIORNAMENTI.	VARIANTE DEL ...	SOSTITUISCE N. PL.