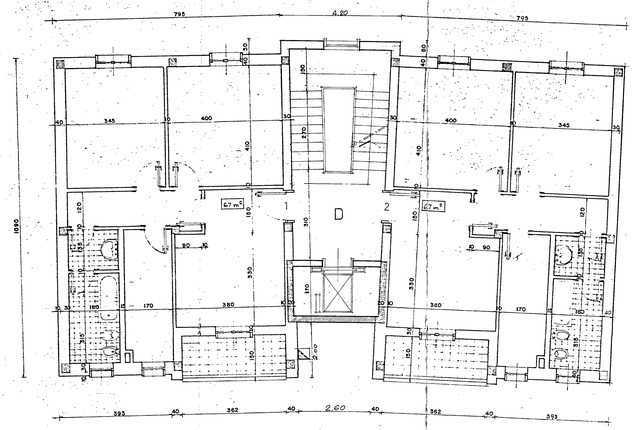

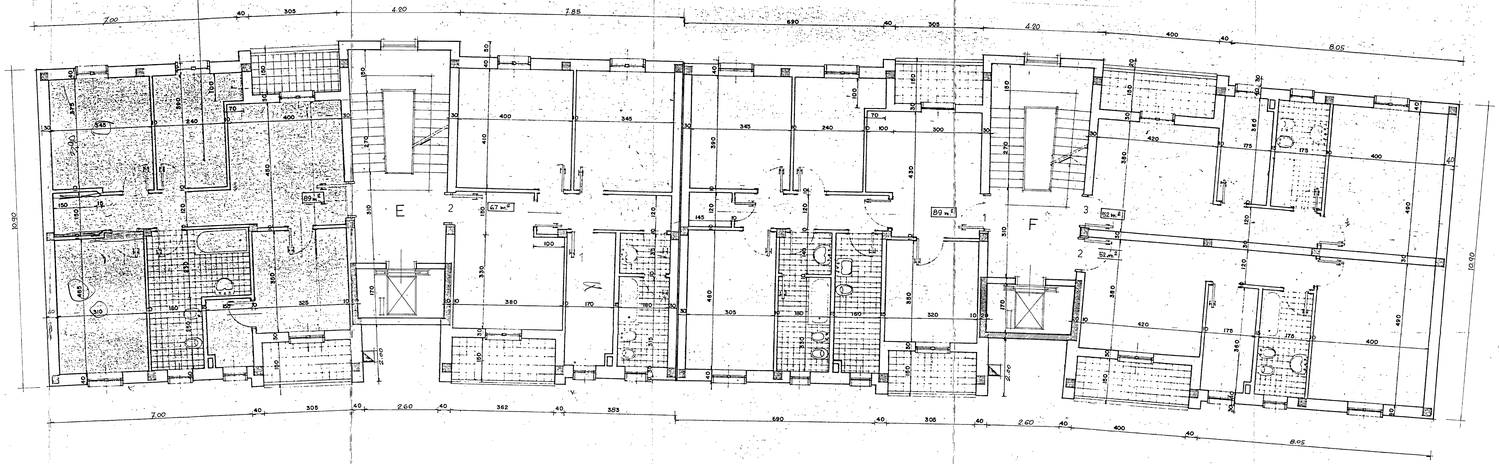

istituto autonomo case popolari

— brindisi —

LEGGE 11/3/88 n. 67 ART. 22
6° BIENNIO 88 / 89 2ª TRANCHE
PROGRAMMA INTERVENTO 003 - 144 - 1
CODICE n. 74 003 0067 6 144 1

tav. 9

PROGETTO PER LA COSTRUZIONE DI ALLOGGI POPOLARI IN CEGLIE MESSAPICO
CONTRADA INSARTI LOTTO 22(complet) - 23

ufficio progettazione e direzione lavori
I.A.C.P. BRI 1988

ALLOGGI n. 21
n. 6 DA 52 MQ n. 9 DA 67 MQ n. 6 DA 89 MQ

PIANTA QUOTATA – PIANO 1°-2°-3°

scala 1:50

IL COORDINATORE DEI SERVIZI DI PROGETTAZIONE
(Dott. Arch. Pietro CARGETTA)

IL COORDINATORE GENERALE
(Dott. Ing. Aurelio CONGIO)

IL PRESIDENTE
(Avv. Pietro PALMISANO)