

PROGETTO PER LA COSTRUZIONE DI UNA MODESTA CASA DI

ABITAZIONE E

IN CISTERNINO (Brindisi) - Località Celucci

Ditta Proprietaria:

Signer PUNZI DOMENICO

Domic. in CISTERNINO (Br.)

Località Carperi n.7

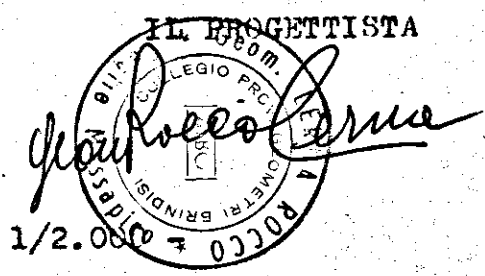

Planimetria della zona - Fg. 16 - Scala 1/2.000

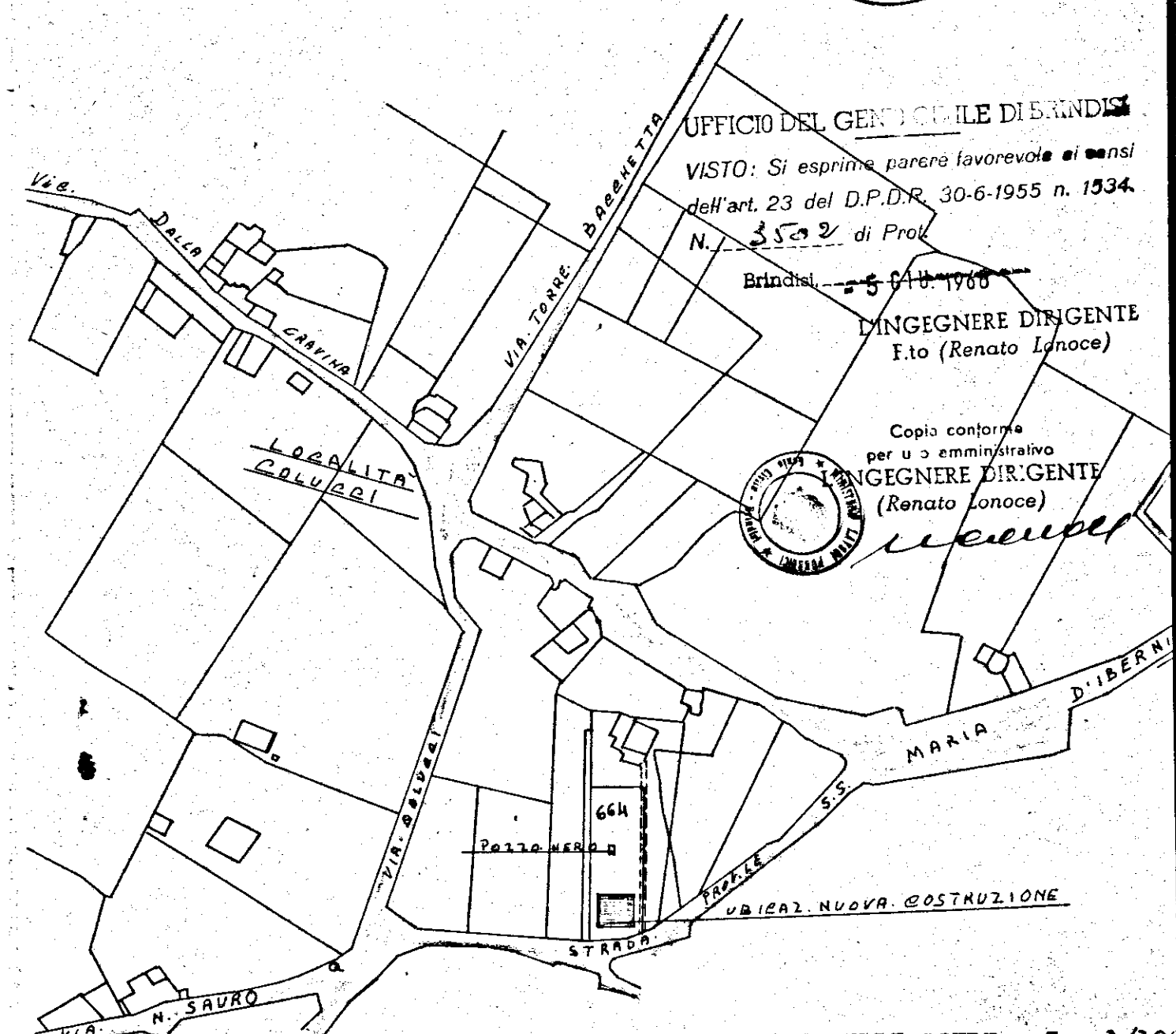

DISEGNI DELLE OPERE - Sc. 1/100

PLAN. INGRANDIMENTO Sc. 1/200

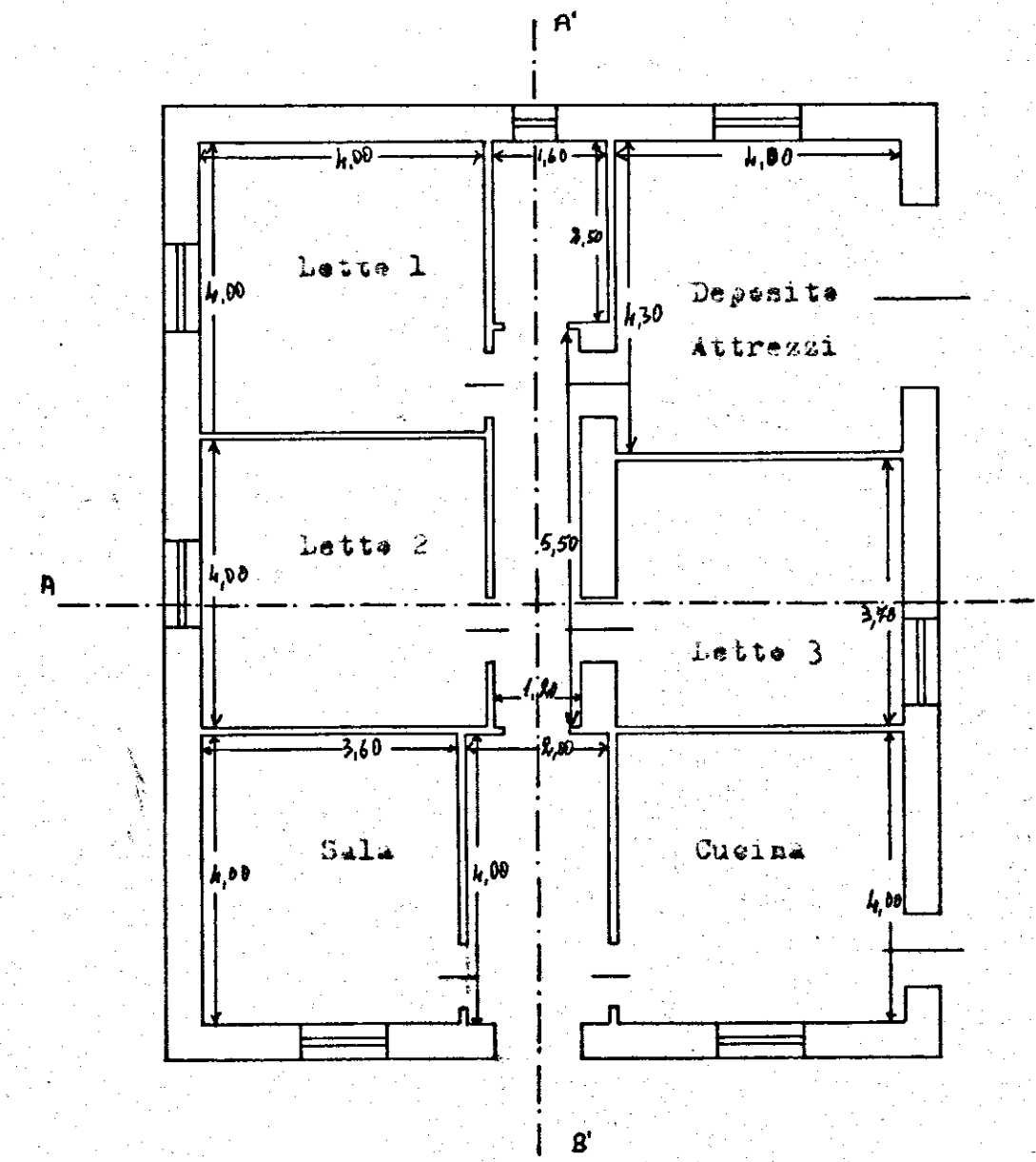

PIANTA

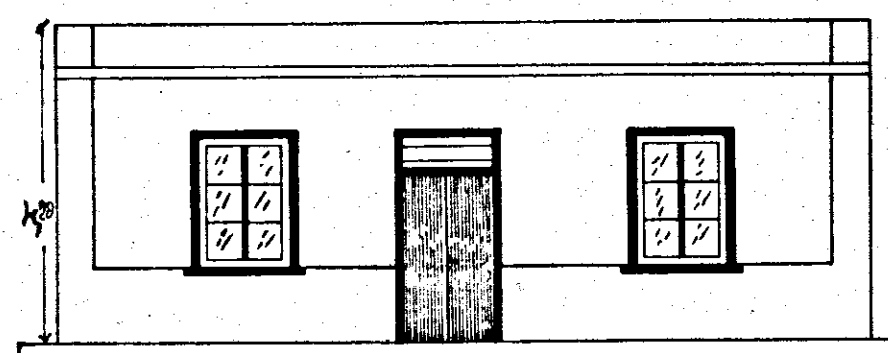

PROGETTO SU VIA S.M. D'IBERNA

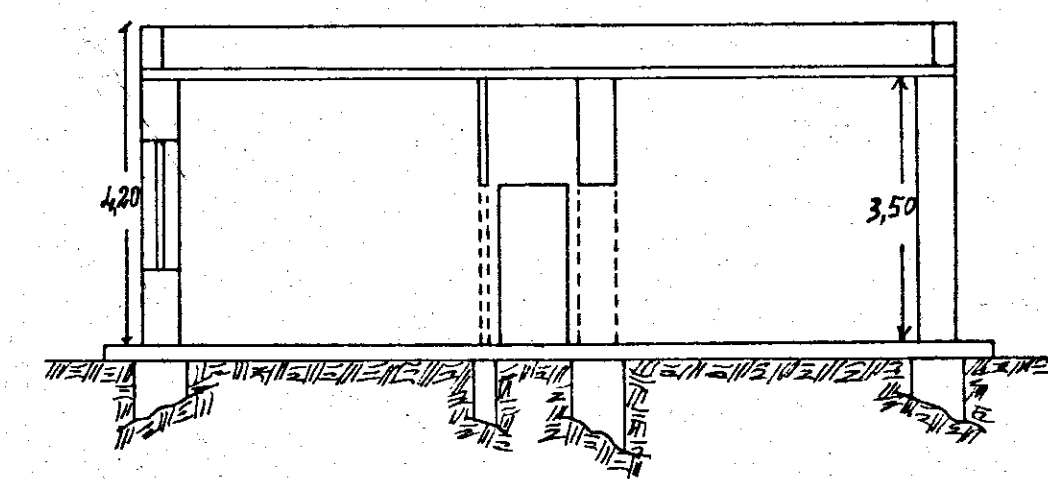

SEZIONE A/B

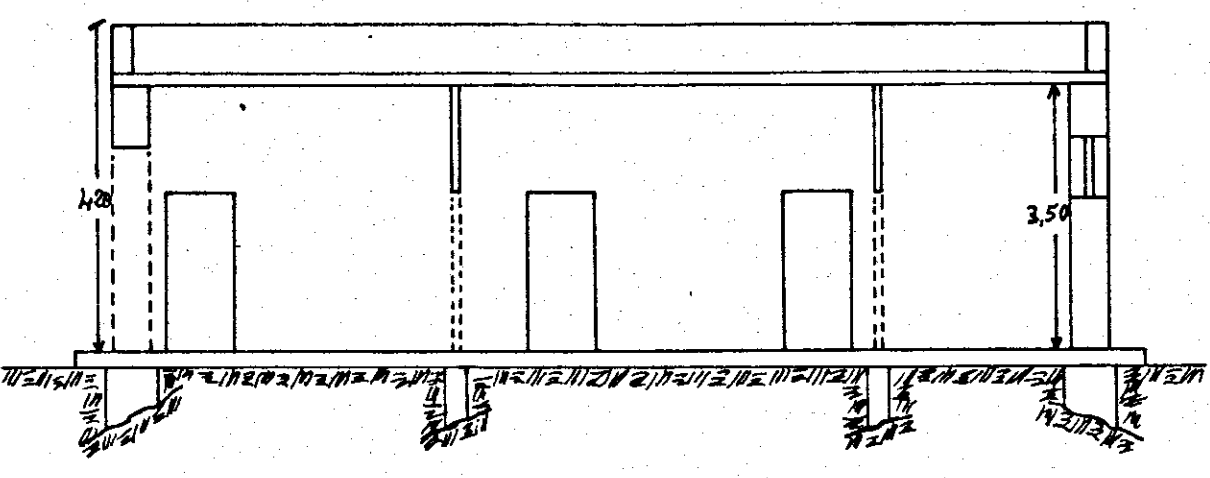

SEZIONE B-B'

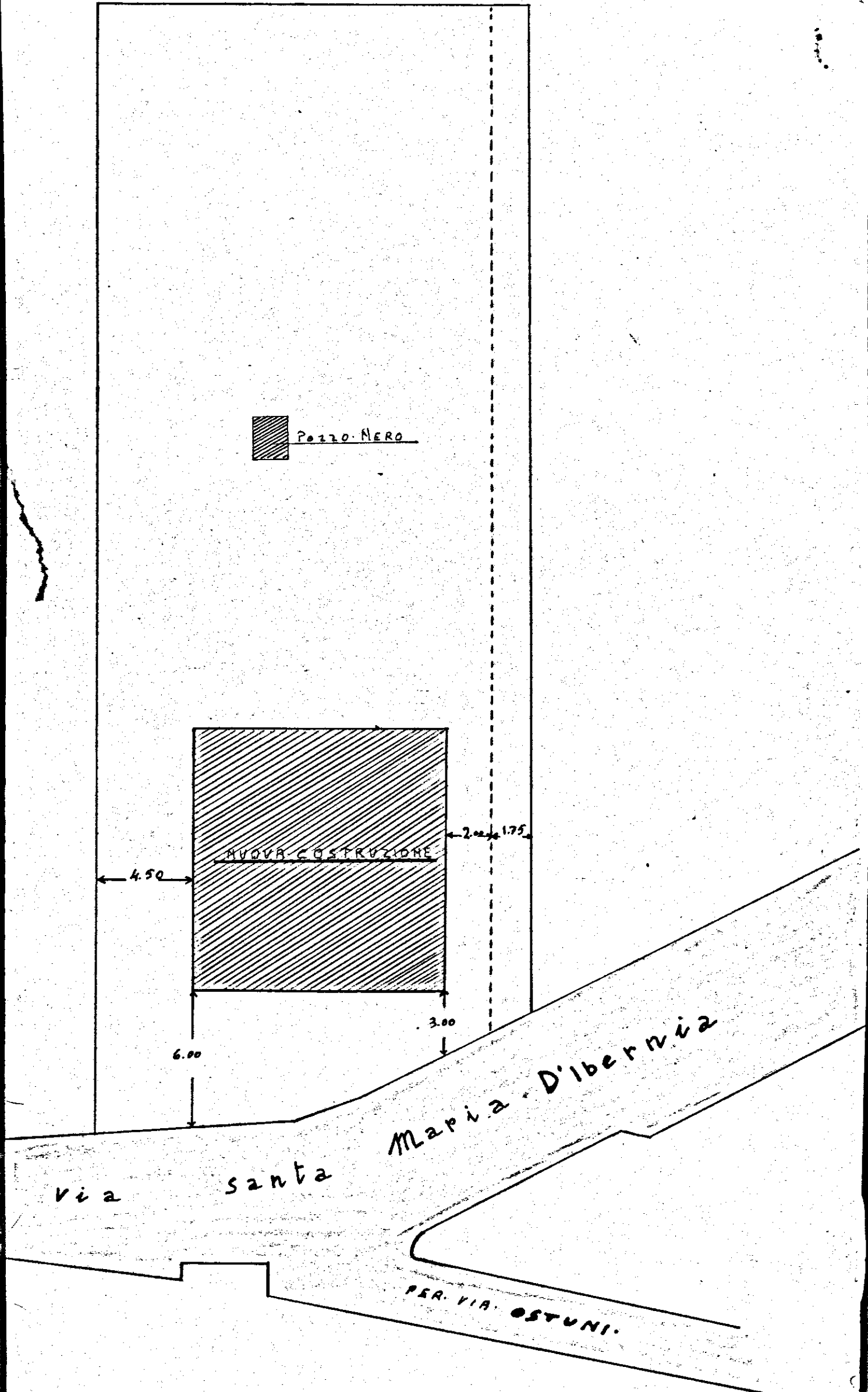

QUADRO DELLE SUPERFICI UTILI

Vani abitazione:		
locale letto 1 = mt. 4,00 x 4,00 = mq.	16,00	-
" " 2 = mt. 4,00 x 4,00 = mq.	16,00	-
" sala = mt. 3,60 x 4,00 = mq.	14,40	-
" cucina = mt. 4,00 x 4,00 = mq.	16,00	-
" letto 3 = mt. 3,70 x 4,00 = mq.	14,80	-
" ingresso = mt. 2,00 x 4,00 = mq.	8,00	-
" corridoio = mt. 5,50 x 1,20 = mq.	6,60	-
" Ve. = mt. 1,60 x 2,50 = mq.	4,00	-
<b>Totale = mq.</b>	<b>95,80</b>	<b>-</b>

Vane deposte attrezzi:  
mt. 4,30 x 4,00 = mq. 17,20 -