ISTITUTO AUTONOMO CASE POPOLARI
PER LA PROVINCIA DI BRINDISI

CASE PER LAVORATORI IN FASANO

Piano quotato e studio delle sistemazioni esterne

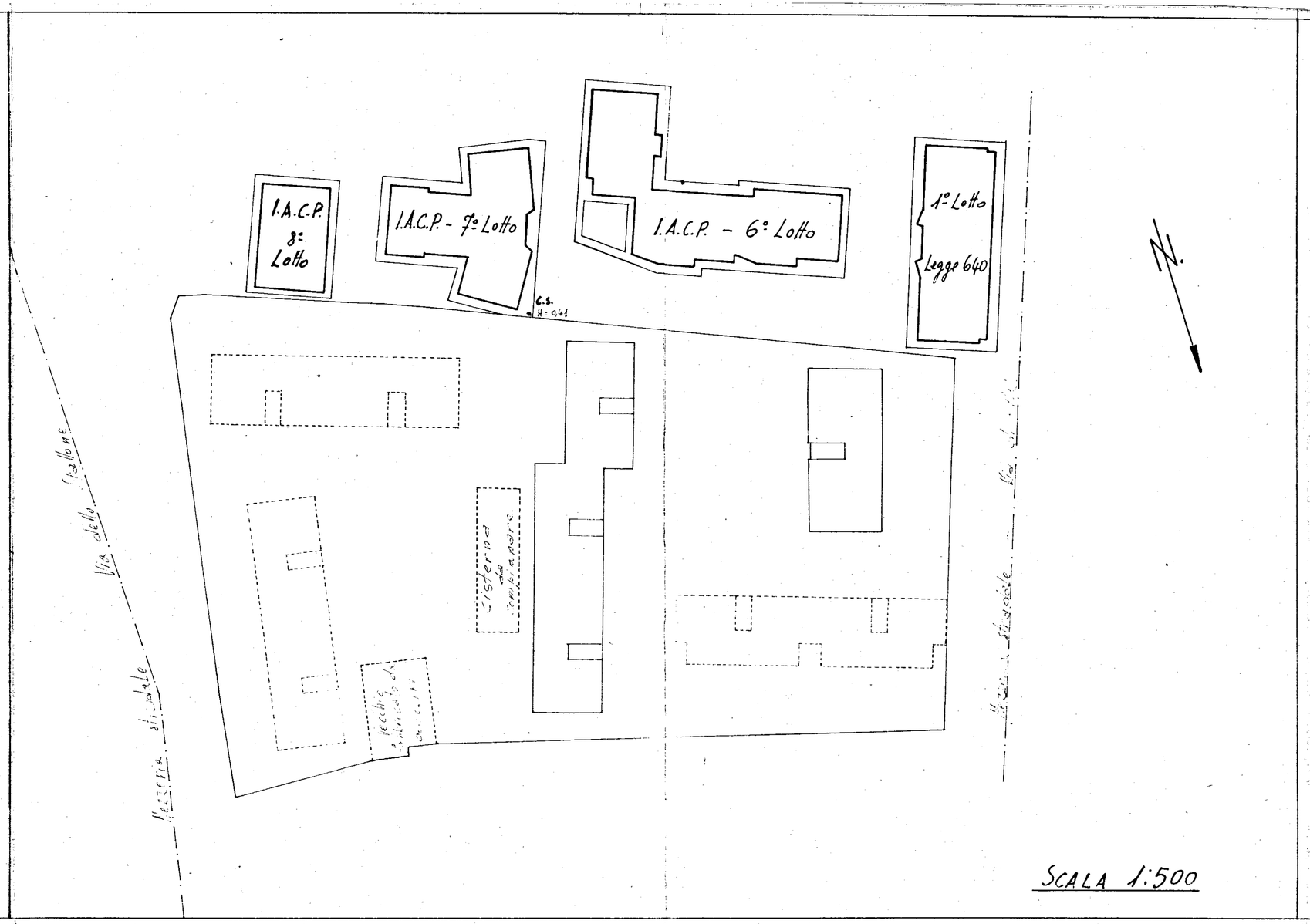

Istituto Autonomo Case Popolari per la Provincia di Brindisi