I. A. C. P.
BRINDISI

INTERVENTO Nº

LEGGE 30-12-1960 Nº 1676

PROGETTO ESECUTIVO PER LA COSTRUZIONE DI Nº 20 ALLOGGI PER AGRICOLTORI IN S. VITO DEI NORMANNI

DATA	AGG.	Nº
AGG.	AGG.	

PIANTA DEL PIANO TERRA — RAPP. 1:50

PROGETTO

DIREZ. LAVORI

STRUT. E CALCOLI

DISEGNO

CONTR.

Istituto Autonomo Case Popolari per la Provincia di Brindisi

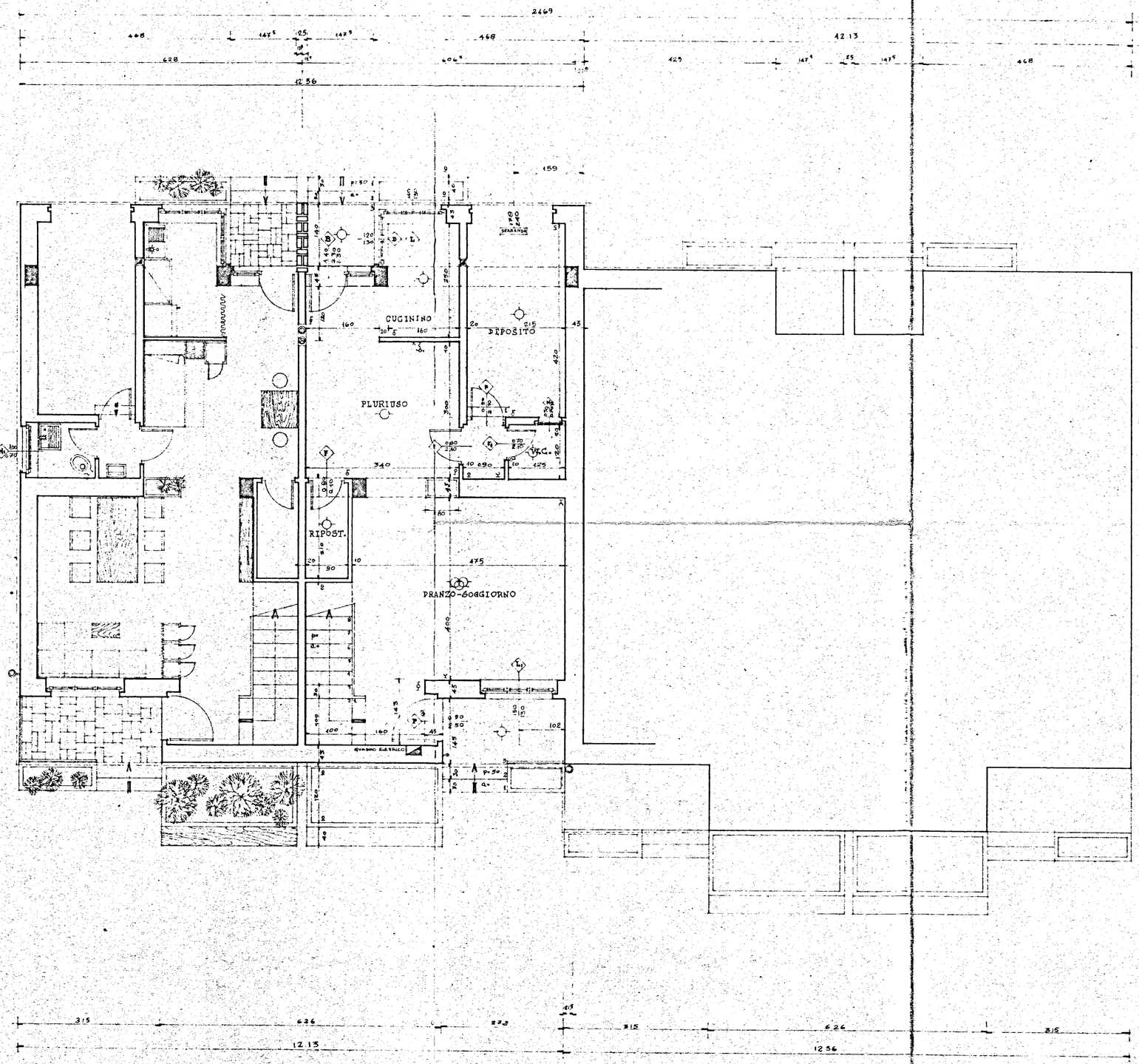

TIPO 4			
	DENOMIN.	DIMENS.	SUP.
PIANO TERRA	PRANZO - SOGG.	4,00 × 4,75	19,00
	W.C. SERVIZIO	1,25 × 1,20	1,50
	DISIMPEGNO	0,90 × 1,20	1,08
	PLURIUSO		18,58
	CUCININO	1,60 × 2,50	4,00
	SUP. mq.		38,16
PRIMO PIANO	LETTO 1	4,60 × 4,00	18,60
	GUARDAROBA	1,35 × 2,60	3,45
	LETTO 2	4,20 × 3,00	12,60
	DISIMP. LETTI	1,00 × 1,55	1,58
	BAGNO	2,65 × 1,70	4,50
	DISIMP. SCALA		1,20
	SUP. mq.		41,90
	SUP. TOTALE mq.		80,00