ISTITUTO AUTONOMO CASE POPOLARI - BRINDISI -

LEGGE 22-10-1971 N. 865 – ART. 68/A

CANALE A

COSTRUZIONE DI CASE POPOLARI IN S. PANCRAZIO S.

PIANTE

Scala 1:50

PROGRAMMA INTERVENTO N. 015/22/1

PROGETTAZIONE
Uff. Tecn. I.A.C.P.
BRINDISI

Aggiornamenti:

Data:

IL DIRETTORE TECNICO
Dott. Ing. Antonio LONGO

TAV. N. 5

Alloggi N.	da vani	= vani N.
1	6	6
5	7	35
TOT. N. 6		N. 41

COMMISSIONE TECNICA I.A.C.P.
(Art. 63 Legge 22-10-1971 n. 865)

PARERE FAVOREVOLE
espresso con voto n. 37/74
nella seduta del 25 NOV. 1974
Brindisi, li 25 NOV. 1974
IL SEGRETARIO

ISTITUTO AUTONOMO CASE POPOLARI
BRINDISI
Progetto APPROVATO dal
Consiglio di Amministrazione nella
seduta del 26 NOV. 1974
con delibera n.
IL DIRETTORE GENERALE f.f.
(Dott. Ing. Antonio Longo)

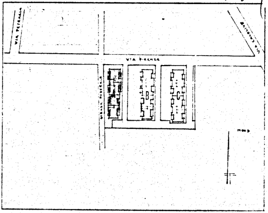
VIA PETRARCA
VIA FIRENZE
B
C

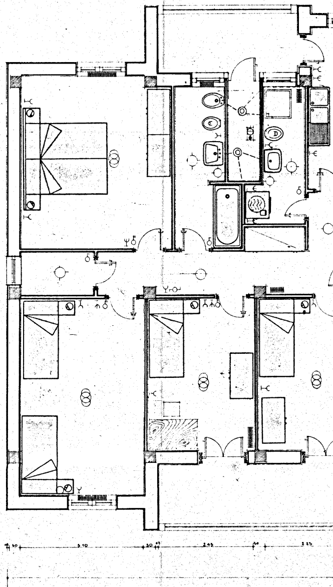
30
5.10
30
2.45
30
3.35

PIANTA TIPO

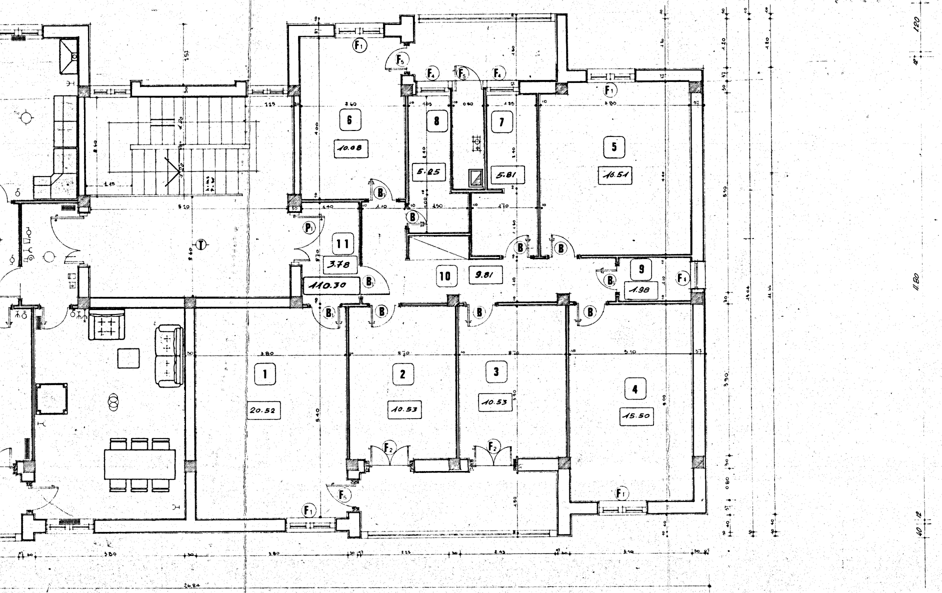

1
20.52
2
10.53
3
10.53
4
15.50
5
16.51
6
10.08
7
5.81
8
5.25
9
1.98
10
9.81
11
3.78
110.30
F1
F2
F4
F5
B
B1
P1
T
11.80
26.84

PIANTA TERRAZZA

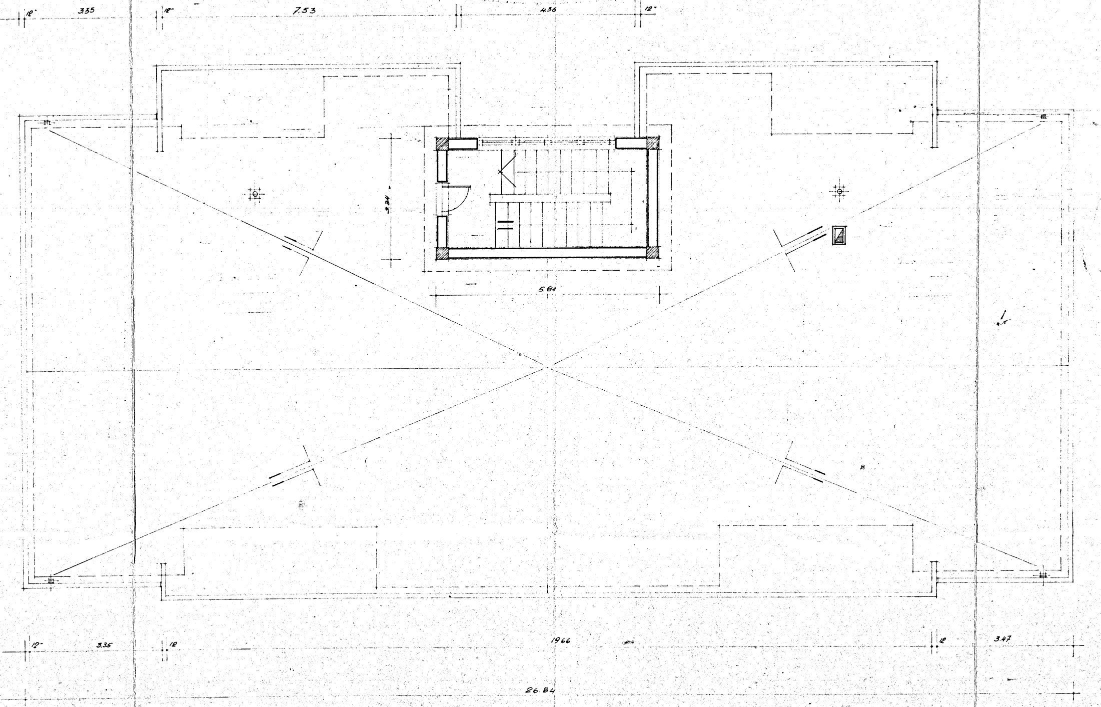
12"
335
12"
7.53
4.36
12"
3.34
5.84
12"
3.35
12
1966
12
3.47
26.84

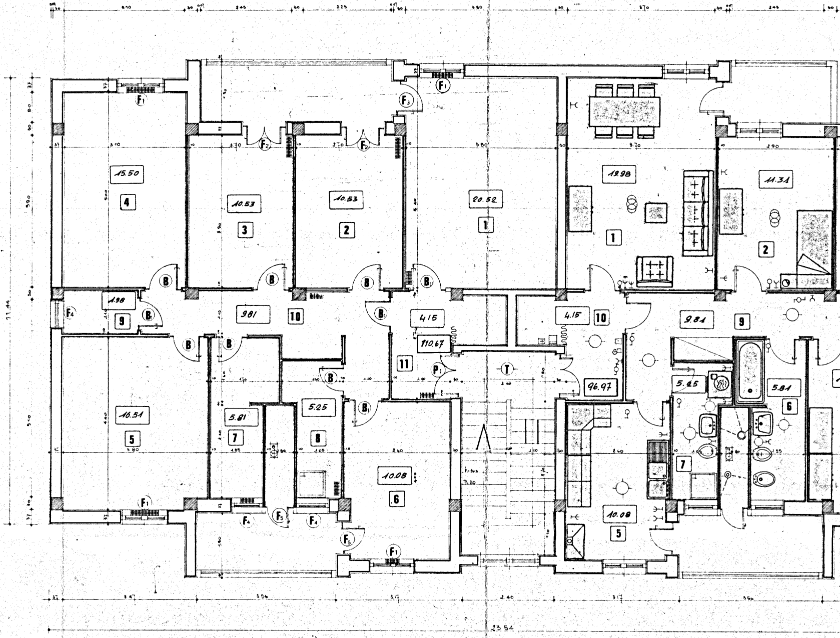
3 10
2 45
2 25
3 80
3 70
2 45
F1
F3
F2
15.50
4
10.53
3
10.53
2
20.52
1
19.98
1
11.31
2
B
B1
1.98
9
F4
9.81
10
4.15
110.67
11
P1
T
4.15
10
9.81
9
96.97
16.51
5
5.81
7
5.25
8
10.08
6
5.25
5.81
6
7
10.08
5
F5
5.90
5.10
11.44
3.47
3.56
3.17
2.40
3.17
3.56
23.54

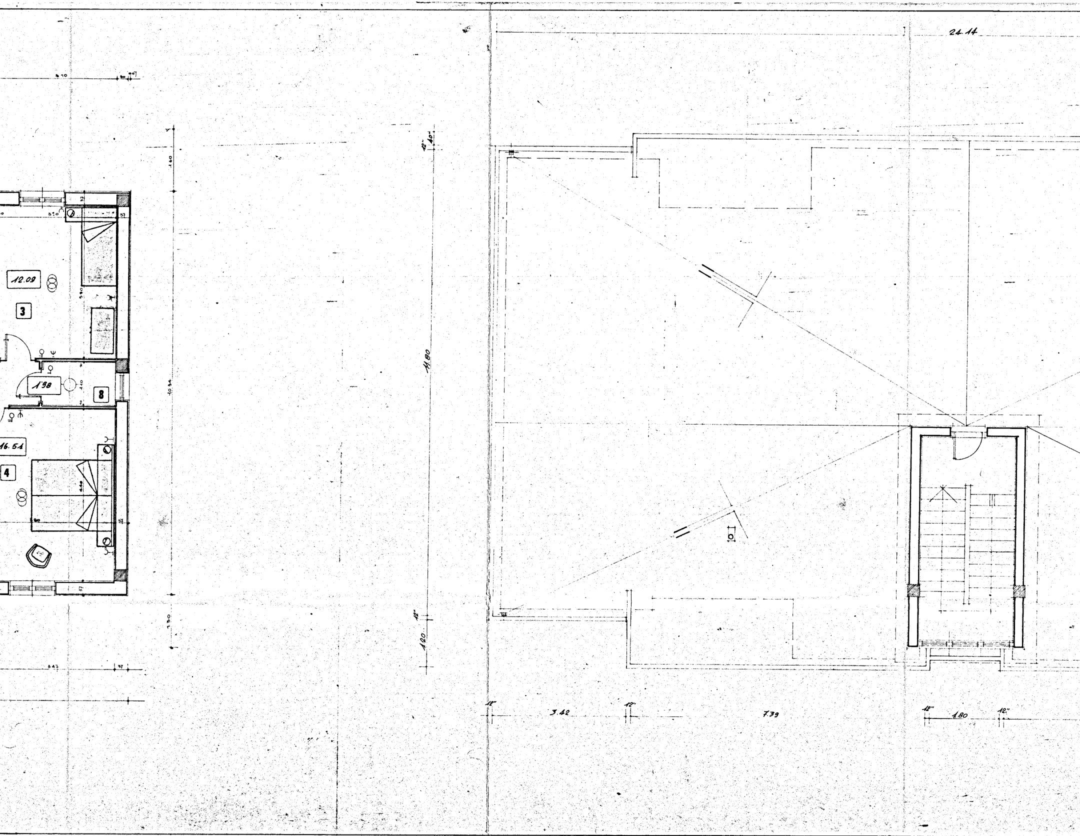
24.14
12.09
3
1'98
8
16.51
4
11.80
12"
40"
12"
120
12"
3.42
12"
7.39
12"
1.80
12"

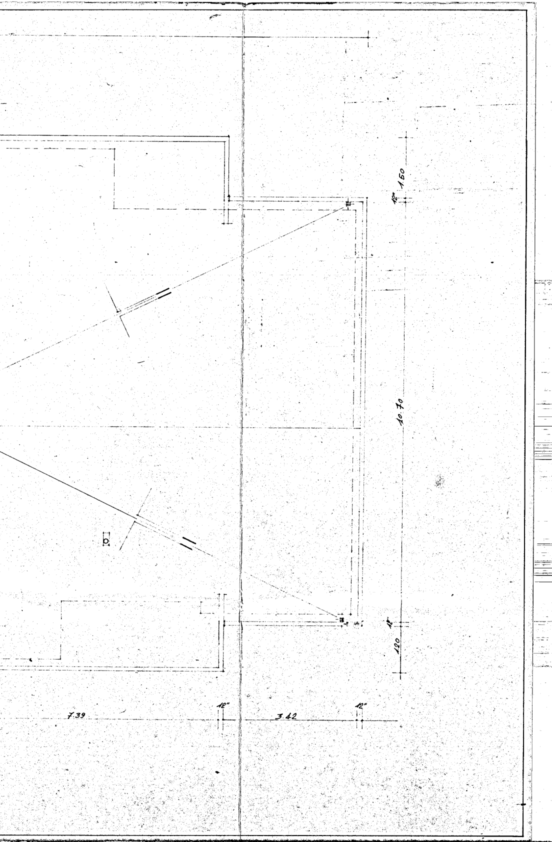
1.50
12"
10.70
12"
1.20
7.39
12"
3.42
12"