- ISTITUTO AUTONOMO PER LE CASE POPOLARI DELLA PROVINCIA DI BRINDISI -	
LEGGE 5/8/1978 n. 457	PROGRAMMA ESECUTIVO DI INTERVENTO n. 001/86/I
APPALTO - CONCORSO PER LA PROGETTAZIONE E LA COSTRUZIONE DI EDIFICI RESIDENZIALI IN BRINDISI (RIONE PERRINO) PIANO DI ZONA 167	SCALA 1:100
COMPARTO B LOTTI 1-2-3-4	DATA FEBBRAIO '82
OGGETTO **IMPIANTO DI RISCALDAMENTO PIANO RIALZATO**	AGG.
PROGETTISTA	ALL. **C2**

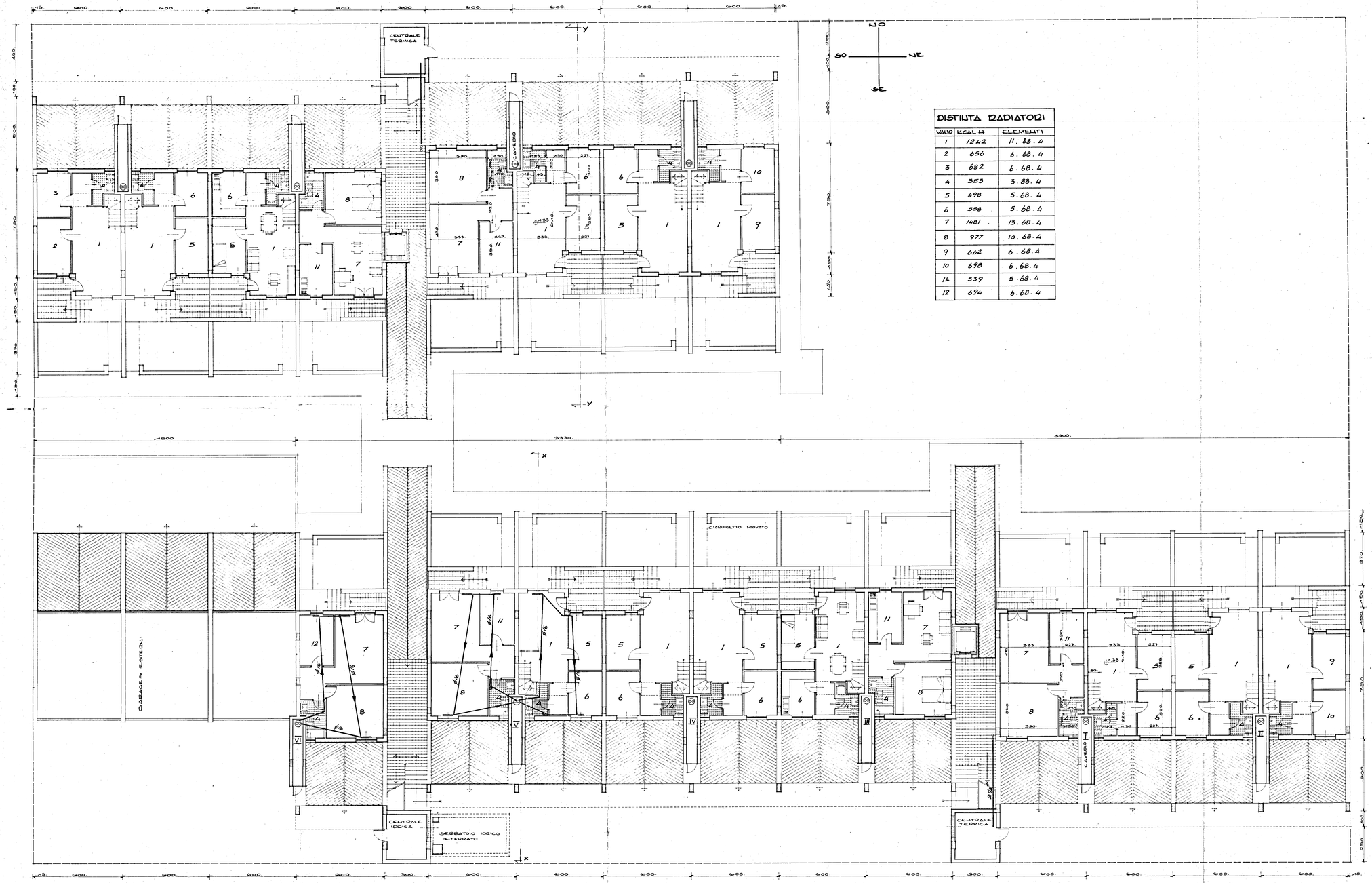

DISTINTA RADIATORI		
VANO	KCAL H	ELEMENTI
1	1242	11. 68. 4
2	656	6. 68. 4
3	682	6. 68. 4
4	353	3. 88. 4
5	498	5. 68. 4
6	358	5. 68. 4
7	1481	13. 68. 4
8	977	10. 68. 4
9	662	6. 68. 4
10	698	6. 68. 4
11	539	5. 68. 4
12	694	6. 68. 4