10/1	7	C.E.P. BRINDISI
		QUARTIERE COORDINATO RIONE "PARADISO"
Scan. 1958		LOTTO 10 - FABBRICATO 1 - (ESECUTIVO)
RAPP. 1:20		PARTICOLARE ARCHITETTONICO

Approvato

PROGETTISTI
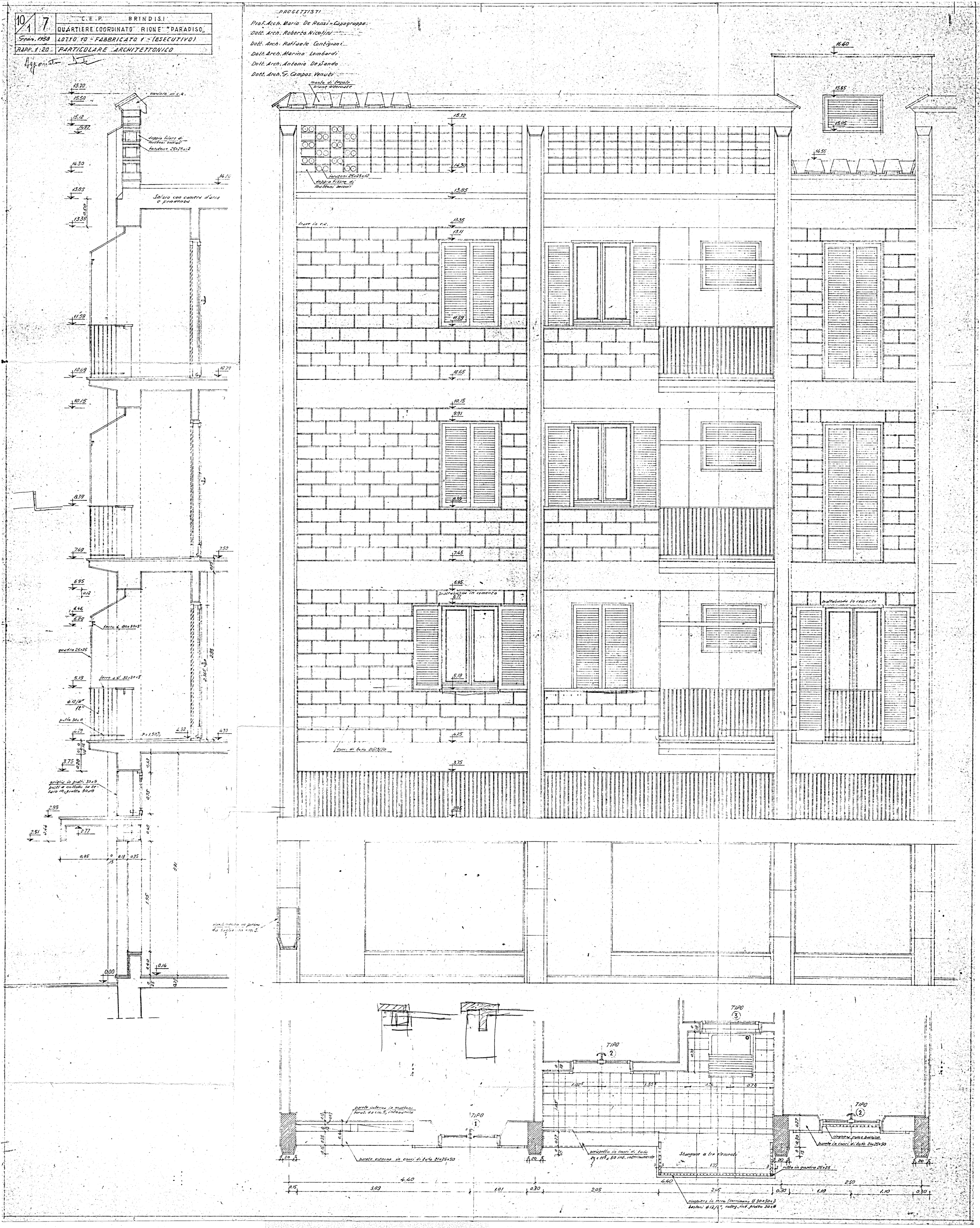
Prof. Arch. Mario De Renzi - Capogruppo -
Dott. Arch. Roberto Nicolini
Dott. Arch. Raffaele Contigiani
Dott. Arch. Marino Lombardi
Dott. Arch. Antonio De Sando
Dott. Arch. G. Campos Venuti