PALAZZINA n° 1

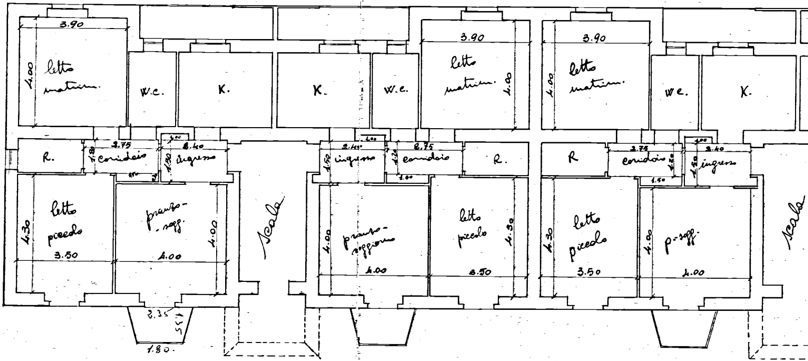
3.90
4.00
letto matrim.
W.C.
K.
K.
W.C.
3.90
letto matrim.
4.00
3.90
4.00
letto matrim.
WC.
K.
R.
2.75
1.80
corridoio
1.00
1.40
1.90
ingresso
1.50
2.40
1.00
2.40
1.50
ingresso
1.20
2.75
corridoio
1.00
R.
R
2.75
corridoio
1.20
1.50
1.00
2.40
1.50
ingresso
letto piccolo
4.30
3.50
pranzo-sogg.
4.00
4.00
scala
4.00
pranzo-soggiorno
4.00
letto piccolo
4.30
3.50
4.30
letto piccolo
3.50
4.00
p-sogg.
4.00
scala
2.35
1.35
1.80

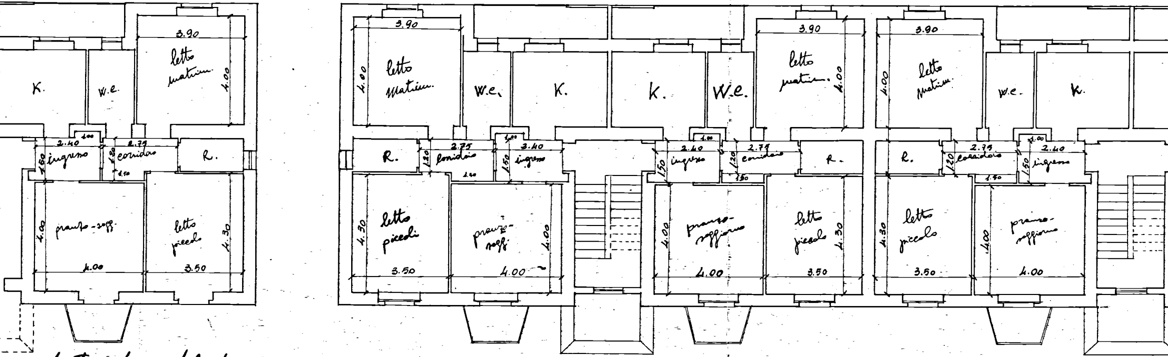
K.
W.e.
3.90
letto matrim.
4.00
2.40
1.00
2.75
1.50
ingresso
1.20
corridoio
1.40
R.
pranzo-sogg.
4.00
letto piccolo
4.30
3.50
3.90
letto matrim.
4.00
W.e.
K.
K.
W.e.
3.90
letto matrim.
4.00
3.90
letto matrim.
4.00
W.e.
K.
R.
2.75
1.20
corridoio
1.40
1.00
3.40
1.50
ingresso
2.40
1.00
1.50
ingresso
2.75
1.20
corridoio
1.50
R.
R.
2.75
1.20
corridoio
1.40
1.00
2.40
1.50
ingresso
letto piccolo
4.30
3.50
pranzo-sogg.
4.00
4.00
pranzo-soggiorno
4.00
4.00
letto piccolo
4.30
3.50
letto piccolo
4.30
3.50
pranzo-soggiorno
4.00
4.00

pianta piano rialzato

PALAZZINA N° 2

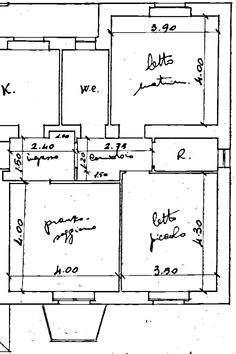
K.
W.C.
letto matrim.
3.90
4.00
2.40
ingresso
1.50
1.00
2.35
corridoio
1.20
1.50
R.
pranzo-soggiorno
4.00
4.00
letto piccolo
4.30
3.50

pianta piano primo

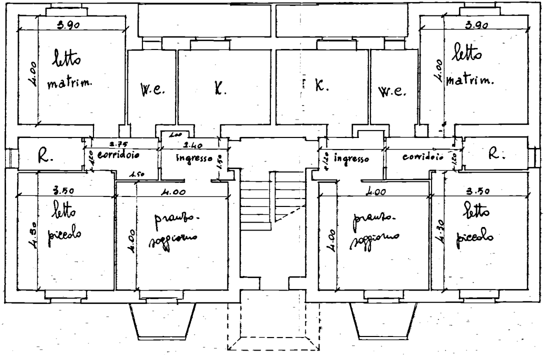
3.90
letto matrim.
4.00
W.C.
K.
K.
W.C.
3.90
letto matrim.
4.00
R.
3.75
corridoio
1.20
1.50
1.00
2.40
ingresso
1.50
ingresso
1.20
corridoio
1.20
R.
3.50
letto piccolo
4.30
4.00
pranzo-soggiorno
4.00
4.00
pranzo-soggiorno
4.00
3.50
letto piccolo
4.30

pianta piano rialzato

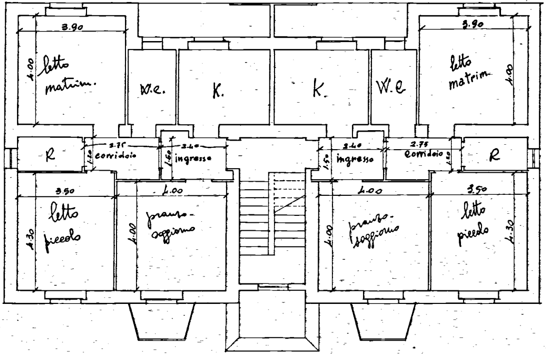
3.90
4.00
letto matrim.
W.C.
K.
K.
W.C
letto matrim.
3.90
4.00
R
2.75
corridoio
1.20
2.40
1.60
ingresso
2.40
1.50
ingresso
2.75
corridoio
1.20
R
3.50
letto piccolo
4.30
4.00
pranzo-soggiorno
4.00
4.00
pranzo-soggiorno
4.00
3.50
letto piccolo
4.30

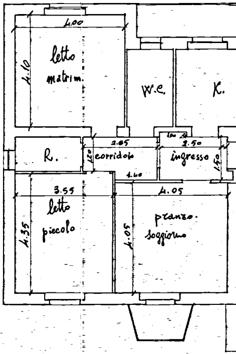
4.00
letto matrim.
4.10
W.C.
K.
R.
2.65
corridoio
1.20
1.40
1.00
2.50
ingresso
1.50
3.55
letto piccolo
4.35
4.05
pranzo-soggiorno
4.05

pianta piano primo

PALAZZINA Nº 3

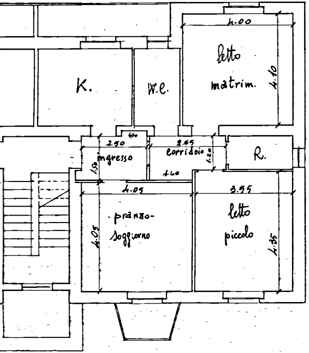
4.00
letto matrim.
4.10
K.
W.C.
2.50
1.00
ingresso
1.50
2.65
corridoio
1.20
1.40
R.
4.05
pranzo-soggiorno
4.05
3.55
letto piccolo
4.35

pianta piano secondo

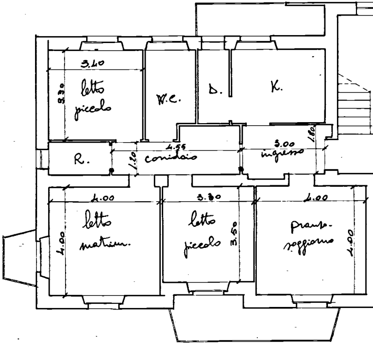
3.40
3.30
letto piccolo
W.C.
D.
K.
4.55
1.20
corridoio
R.
3.00
1.80
ingresso
4.00
4.00
letto matrim.
3.30
letto piccolo
3.50
4.00
pranzo-soggiorno
4.00

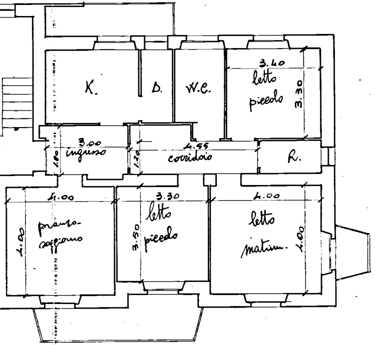
K.
D.
W.C.
3.40
letto piccolo
3.30
3.00
ingresso
1.80
1.20
4.55
corridoio
R.
4.00
pranzo-soggiorno
4.00
3.30
letto piccolo
3.50
4.00
letto matrim.
4.00

pianta piano rialzato

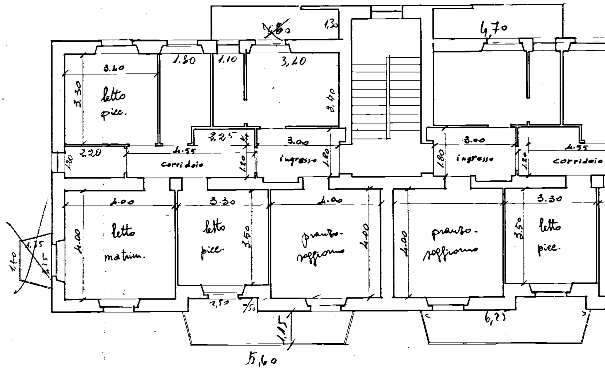
4,70
1,30
3.40
3.30
letto picc.
1.30
1.10
3,40
3,70
2,25
3.00
2.20
1.20
4.55
corridoio
1.20
ingresso
1.80
1.80
ingresso
3.00
1.20
4.55
corridoio
4.00
letto matrim.
4.00
3.30
letto picc.
3.50
4.00
pranzo-soggiorno
4.00
4.00
pranzo-soggiorno
4.00
3.30
letto picc.
3.50
1,35
1,80
2,50
1,15
5,60
6,27

pianta p

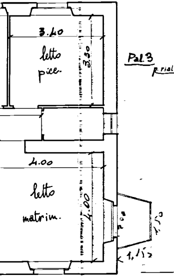
3.40
letto
picc.
3.30
4.00
letto
matrim.
4.00
1,50
1,15

iano primo

PAVIMENTAZIONE INTERNA

20x20 a scaglie di marmo

Pal. 1 p.rialz. e 1°	letti piccoli:	2x4 (4,30 x 3,50) = mq.	120,40
	squarci:	2x4 (1,20 x 0,30) = "	2,88
	letti matrim.	2x4 (4,00 x 3,90) = "	124,80
	squarci:	2x4 (1,20 x 0,30) = "	2,88
Pal. 2 p.rialz. e 1°	letti piccoli	2x2 (4,30 x 3,50) = "	60,20
	squarci:	2x2 (1,20 x 0,30) = "	1,44
	letti matrim.	2x2 (4,00 x 3,90) = "	62,40
	squarci:	2x2 (1,20 x 0,30) = "	1,44
p. 2°	letti matrim.	2 (4,10 x 4,00) = "	32,80
	squarci	2 (1,20 x 0,25) = "	0,60
	letti piccoli	2 (4,35 x 3,55) = "	30,80
	squarci	2 (1,20 x 0,20) = "	0,48
Pal. 3 p.rialz. e 1°	letti piccoli	2x2 (3,30 x 3,40) = "	44,88
	squarci	2x2 (1,20 x 0,30) = "	1,44
	letti matrim.	2x2 (4,00 x 4,00) = "	64,00
	squarci:	2x2 (1,20 x 0,25) = "	1,20
	"	2x2 (1,20 x 0,30) = "	1,44
	letti piccoli	2x2 (3,30 x 3,50) = "	46,20
	squarci:	2x2 (1,20 x 0,25) = "	1,20
	"	2x2 (1,20 x 0,25) = "	1,20

Sommano mq. 602,68

30x30 a scaglie di marmo

Pal. 1 p.rialz. e 1°	p. sogg.	2x4 (4,00 x 4,00) = mq.	128,00
	ingresso	2x4 (2,40 x 1,50) = "	28,80
	squarci:	2x4 (1,00 x 0,30) = "	2,40
	corridoi	2x4 (2,75 x 1,20) = "	26,40
	squarci:	2x4 (1,50 x 0,30) = "	3,60
Pal. 2 p.rialz. e 1°	p. sogg.	2x2 (4,00 x 4,00) = "	64,00
	ingresso	2x2 (2,40 x 1,50) = "	14,40
	squarci:	2x2 (1,00 x 0,30) = "	1,20
	corridoio	2x2 (2,75 x 1,20) = "	13,20
	squarci:	2x2 (1,50 x 0,30) = "	1,80
p. 2°	p. sogg.	2 (4,05 x 4,05) = "	32,80
	ingresso	2 (2,50 x 1,50) = "	7,50
	squarci:	2 (1,00 x 0,25) = "	0,50
	corridoio	2 (2,65 x 1,20) = "	6,36
	squarci:	2 (1,40 x 0,30) = "	0,84
Pal. 3 p. rialz. e 1°	p. sogg.	4 (4,00 x 4,00) = mq.	64,00
	squarci:	4 (1,20 x 0,25) = "	1,20
	ingresso	4 (1,80 x 3,00) = "	21,60
	squarci:	4 (1,25 x 0,30) = "	1,50
	corrid.	4 (4,55 x 1,20) = "	21,84
	squarci:	4 (2,25 x 0,60) = "	5,40

Sommano mq. 447,34

RIVESTIMENTO BAGNI

– detrazione riv / [illegible]

Pal. 3

4(0,05 + 0,60 + 0,85 + 2,45 + 0,25 + 0,20 + 0,27 + + 0,25 + 0,25 + 0,13 + 3,30 + 0,03) x 1,35 = mq. 46,60

4 x 1,15 x 0,95 = " 4,37

Pal. 1

8 (0,40 + 0,73 + 2,41 + 0,27 + 0,27 + 0,13 + 0,30 + + 0,77 + 0,30 + 0,50 + 2,70 + 0,19 + 0,42) x 1,38 = mq. 103,66

Pal. 2

p.rialz. e 1°

4(0,40 + 0,20 + 2,70 + 0,50 + 0,30 + 0,77 + 0,30 + 0,13 + + 0,25 + 0,26 + 2,45 + 0,69 + 0,42) x 1,37 = mq. 51,35

p. 2°

2(0,35 + 0,78 + 2,57 + 0,27 + 0,20 + 0,18 + 0,25 + 0,75 + + 0,25 + 0,45 + 2,80 + 0,13 + 0,35) x 1,38 = mq. 25,75

Totale mq. 231,73

ORNIE AI PORTONCINI D'INGRESSO - TRANI cm. 3

architravi: 18 (1,06 x 0,20) = mq. 3,82

stipiti: 2x18 (2,10 x 0,20) = " 15,12

Sommano mq. 18,94