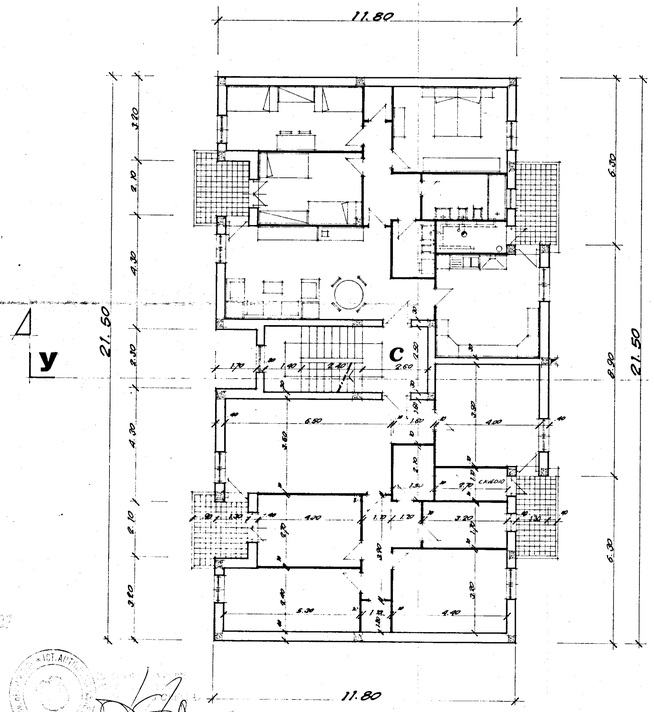

RIFERIMENTO PROSPETTO **B**

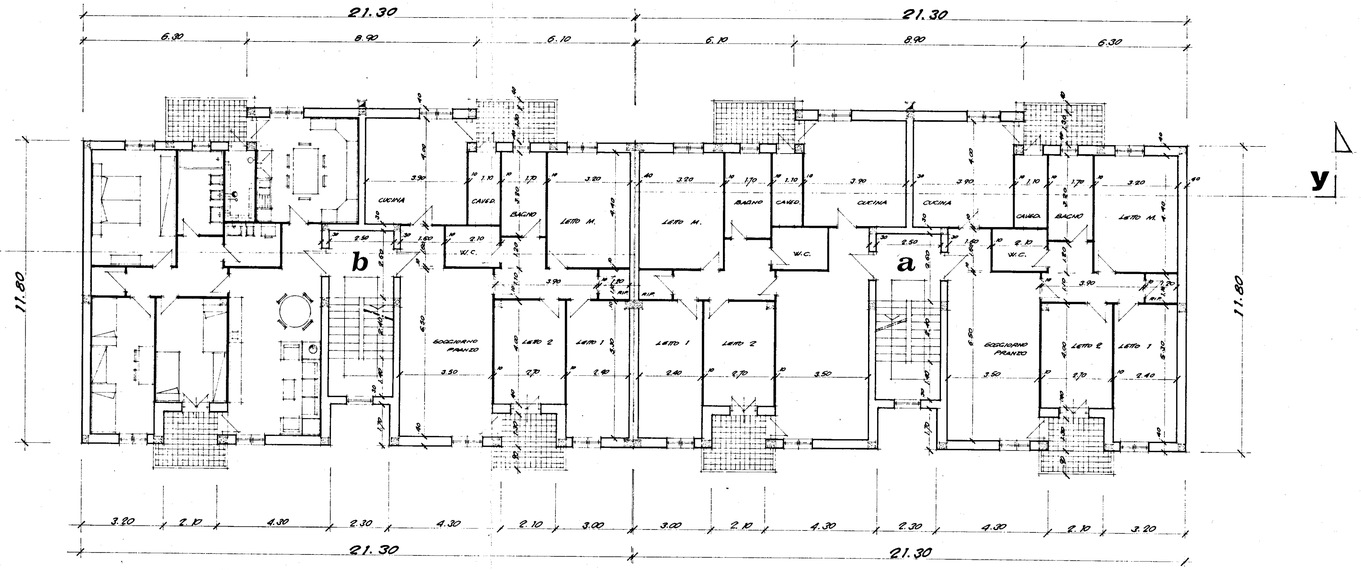

RIF. PROSPETTO **A**

CALCOLO DELLE SUPERFICI UTILI

— LETTO 1	2.40 x 5.30	= 12,72 mq.
— LETTO 2	4.00 x 2,70	= 10.80 "
— LETTO M.	4.40 x 3.20	= 14.08 "
— RIP.	1.20 x 1.20	= 1.32 "
— CORRIDOIO	3.90 x 1,10 + 1,70 x 1.20	= 6.33 "
— SOGG. PRANZO	6.50 x 3.50 + 1.60 x 1,70	= 25.47 "
— W. C.	2.10 x 1.60	= 3.36 "
— BAGNO	3.20 x 1,70	= 5.44 "
— CUCINA	4.00 x 3.90	= 15.60 "
— INC. PILASTRI	0.60 x 0.20	= -0.04 "
	TOTALE	95.08 mq.

istituto autonomo case popolari

— brindisi —

legge 5-8-1978 n. 457 IVo biennio 1984-85
programma intervento n. 020-114-1
codice 4-16-74-020-01

tav. **4**

progetto per la costruzione di alloggi popolari in *VILLA CASTELLI*
lotto comparto piano di zona 167
CL 4

ufficio progettazione i. a. c. p. brindisi

alloggi n. *13* da mq. *95*

scala 1 : 100

PIANTA PIANO TIPO